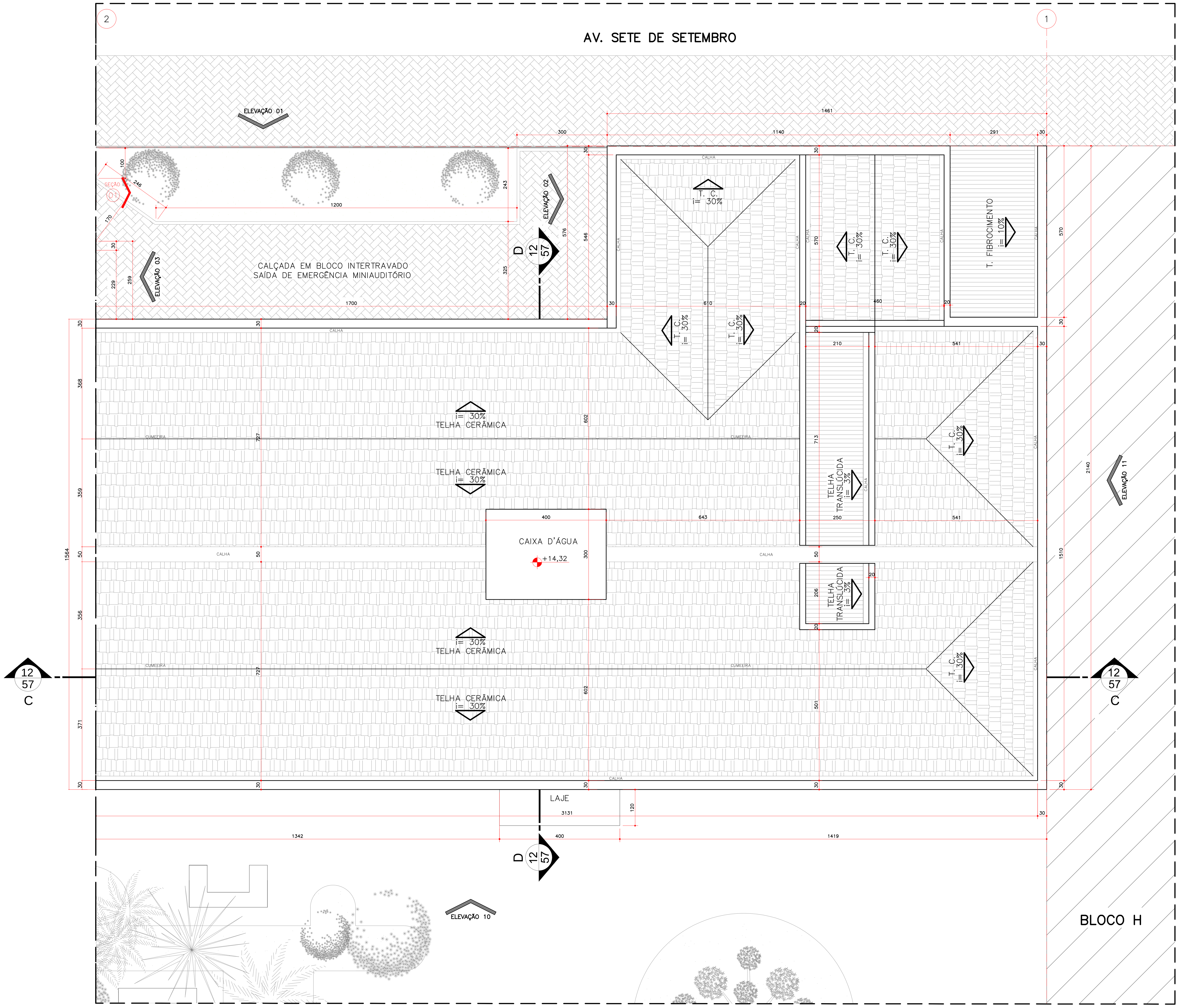

01 **PLANTA COBERTURA - SEÇÃO 01**
ESCALA 1:75

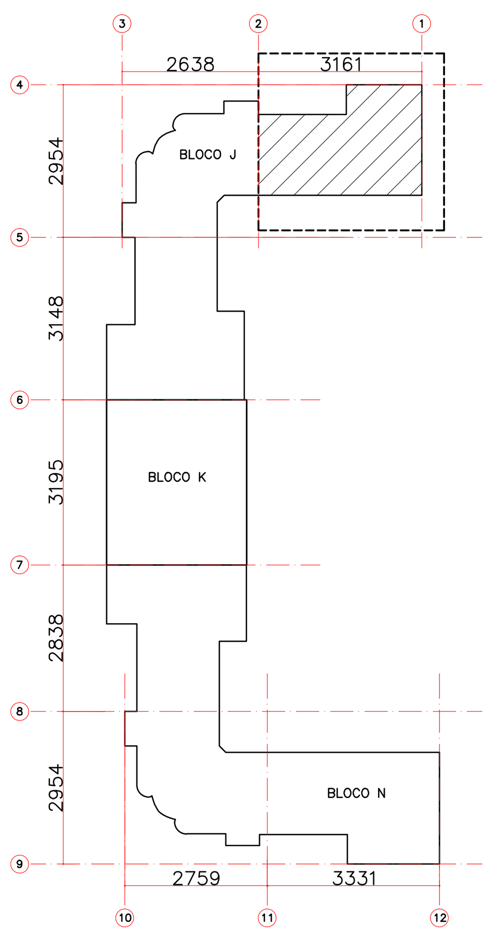

A **PLANTA LOCALIZAÇÃO - SEÇÃO 01**
SEM ESCALA

"O AUTOR DO PROJETO E O RESPONSÁVEL TÉCNICO SÃO RESPONSÁVEIS CIVIL E ADMINISTRATIVAMENTE PELO ATENDIMENTO DAS ESPECIFICAÇÕES CONSTANTES NOS ANEXOS DA PORTARIA N ° 80/2013, DA LEGISLAÇÃO MUNICIPAL E NORMAS BRASILEIRAS VIGENTES , SUJEITANDO – SE ÀS SANÇÕES LEGAIS DECORRENTES DE EVENTUAIS PREJUÍZOS A TERCEIROS."

ESPAÇO DESTINADO A P.M.C.

UNIVERSIDADE TECNOLÓGICA FEDERAL DO PARANÁ

REPRESENTANTE LEGAL

ARQUIVO
+
DEPROJ/DIRPRO
Departamento de Projetos Civis
Diretoria de Projetos e Obras

OBRA:
PROJETO DE RESTAURO - BLOCOS J-K-N
CÂMPUS CURITIBA/REITORIA - SEDE CENTRO

ELABORAÇÃO:
CLEVERSON SGODA - CAU A69035-0
GICELI PORTELA - CAU A205893
THALITA MASIRONI - CREA PR-117274/D

PRANCHA: 2/57

REVISÕES:	
REV 03	31/01/2020
REV 02	10/12/2019
REV 01	19/11/2019

COLABORADORES:	REFERÊNCIA:	ESCALA:	ARQUIVO DWG:	DATA:
PHAMELA AZEVEDO - TAÍS PILATO DEPROJ EMANUEL AQUINO ARQUIVO	LEVANTAMENTO ARQUITETÔNICO BLOCO J SEÇÃO 01 PLANTA DE COBERTURA	INDICADA MEDIDAS EM CM	CTJRES_S01_01	03/03/2020

REITORIA - BLOCO H - Av. Sete de Setembro, 3165 - Rebouças - Curitiba - PR / Tel.: (41) 3310 4466/4468 / e-mail.: deproj@utfpr.edu.br

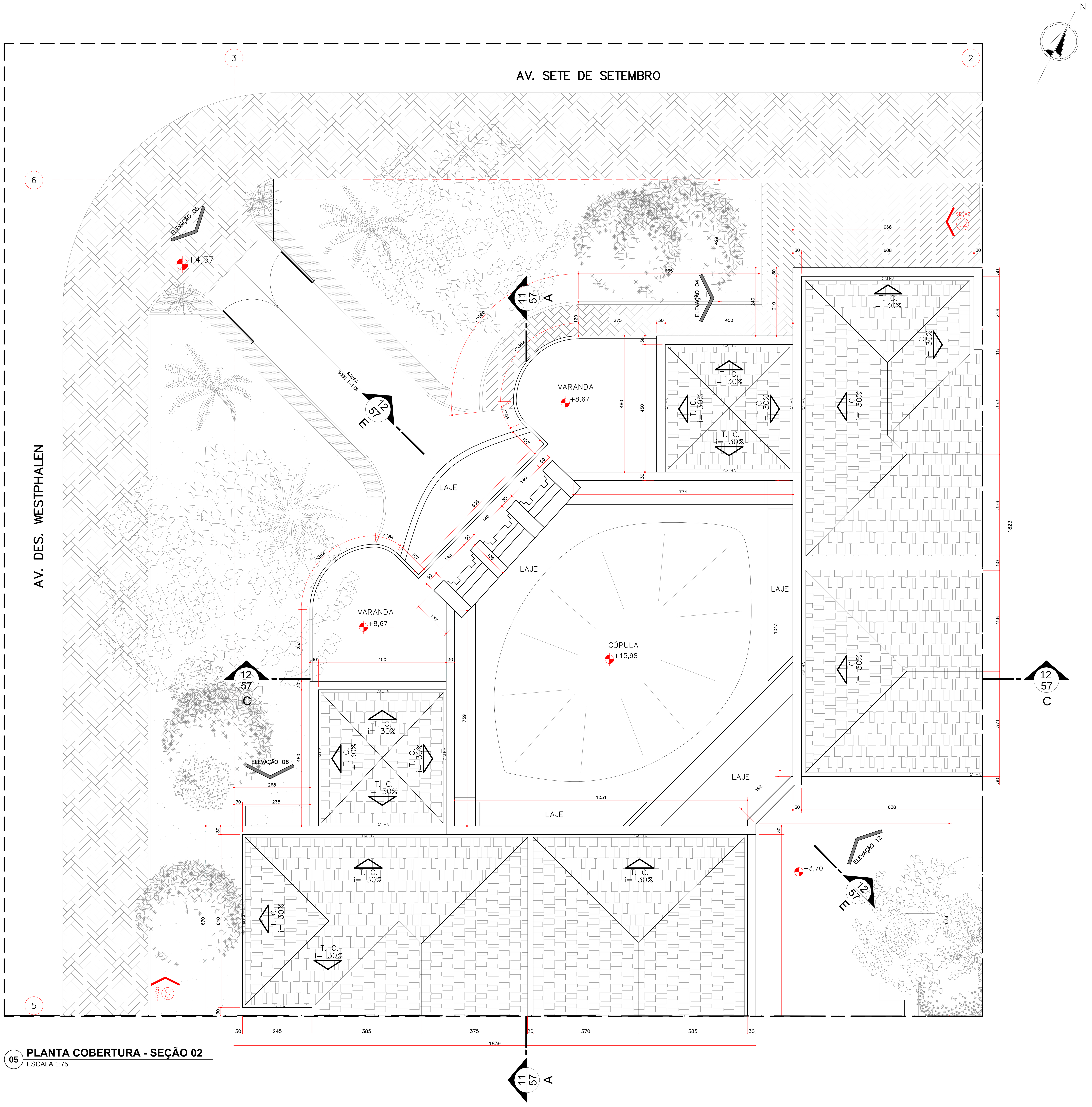

05 **PLANTA COBERTURA - SEÇÃO 02**
ESCALA 1:75

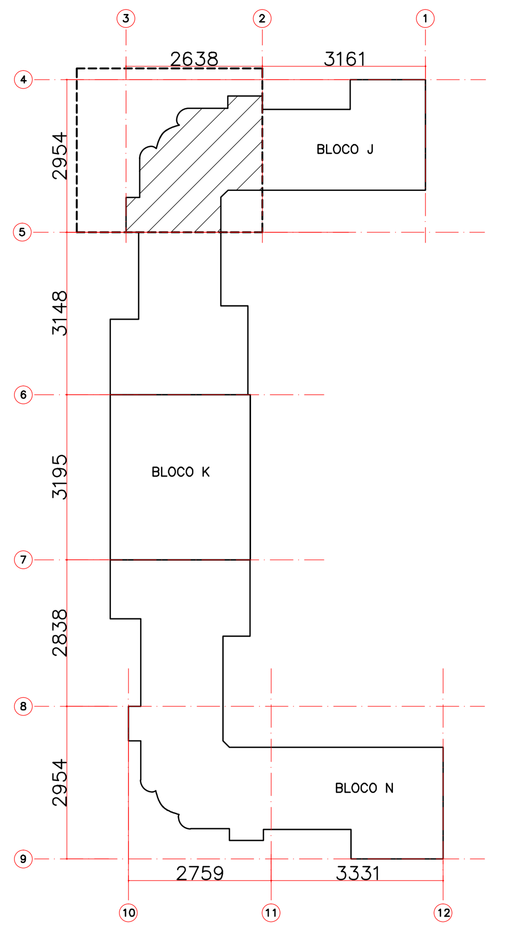

B **PLANTA LOCALIZAÇÃO - SEÇÃO 02**
SEM ESCALA

"O AUTOR DO PROJETO E O RESPONSÁVEL TÉCNICO SÃO RESPONSÁVEIS CIVIL E ADMINISTRATIVAMENTE PELO ATENDIMENTO DAS ESPECIFICAÇÕES CONSTANTES NOS ANEXOS DA PORTARIA N ° 80/2013, DA LEGISLAÇÃO MUNICIPAL E NORMAS BRASILEIRAS VIGENTES , SUJEITANDO – SE ÀS SANÇÕES LEGAIS DECORRENTES DE EVENTUAIS PREJUÍZOS A TERCEIROS."

ESPAÇO DESTINADO A P.M.C.

UNIVERSIDADE TECNOLÓGICA FEDERAL DO PARANÁ

REPRESENTANTE LEGAL

ARQUIVO + DEPROJ/DIRPRO
Departamento de Projetos Civis
Diretoria de Projetos e Obras

OBRA:
PROJETO DE RESTAURO - BLOCOS J-K-N
CÂMPUS CURITIBA/REITORIA - SEDE CENTRO

ELABORAÇÃO:
CLEVERSON SGODA - CAU A69035-0
GICELI PORTELA - CAU A205893
THALITA MASIRONI - CREA PR-117274/D

PRANCHA: 5/57

REVISÕES:
REV 03 31/01/2020
REV 02 10/12/2019
REV 01 19/11/2019

COLABORADORES:
PHAMELA AZEVEDO - TAÍS PILATO
DEPROJ
EMANUEL AQUINO
ARQUIVO

REFERÊNCIA:
LEVANTAMENTO ARQUITETÔNICO
BLOCO J
SEÇÃO 02
PLANTA COBERTURA

ESCALA:
INDICADA
MEDIDAS EM CM

ARQUIVO DWG: CTJRES_S02_01

DATA: 03/03/2020

REITORIA - BLOCO H - Av. Sete de Setembro, 3165 - Rebouças - Curitiba - PR / Tel.: (41) 3310 4466/4468 / e-mail.: deproj@utfpr.edu.br

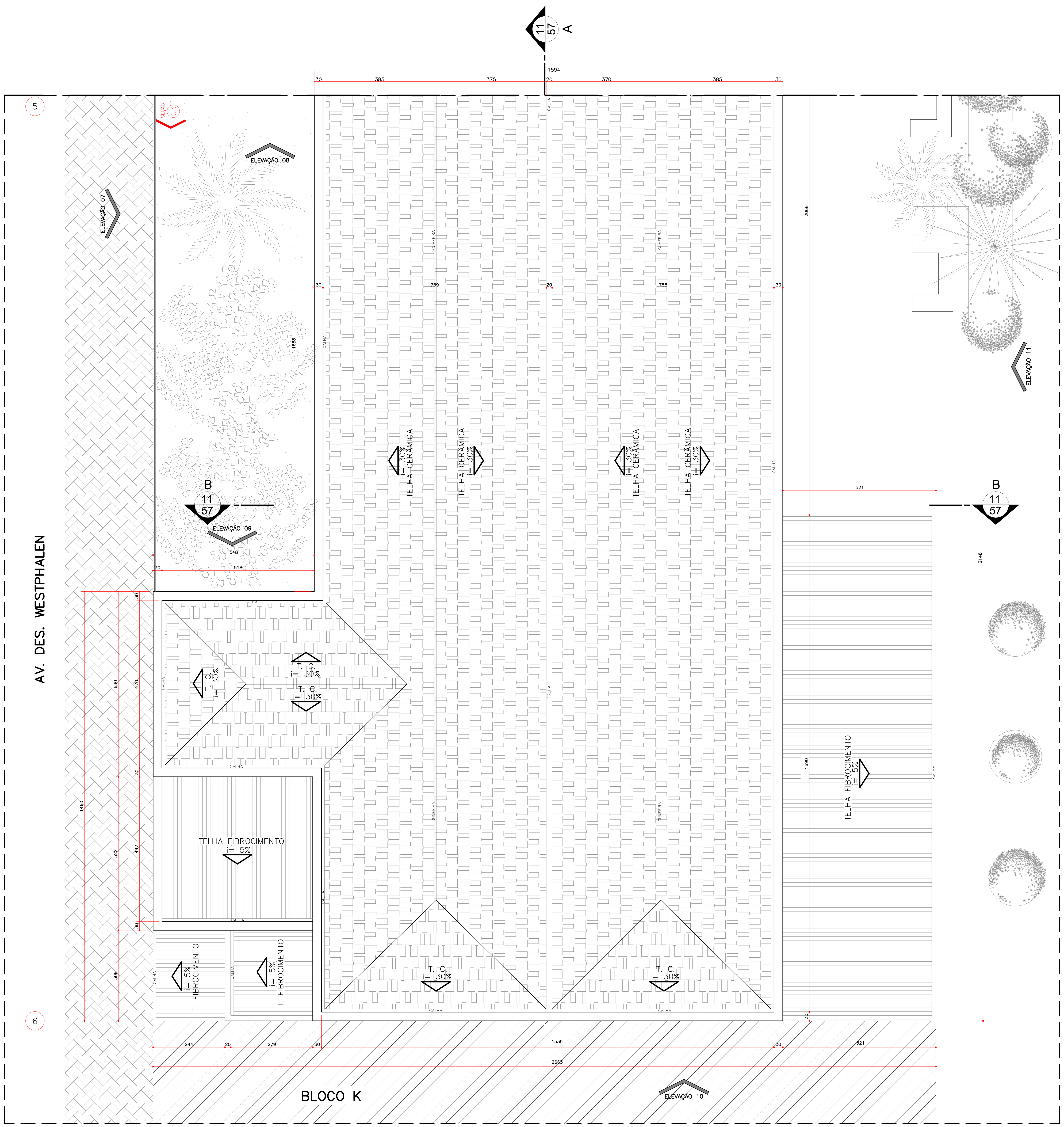

08 **PLANTA COBERTURA - SEÇÃO 03**
ESCALA 1:75

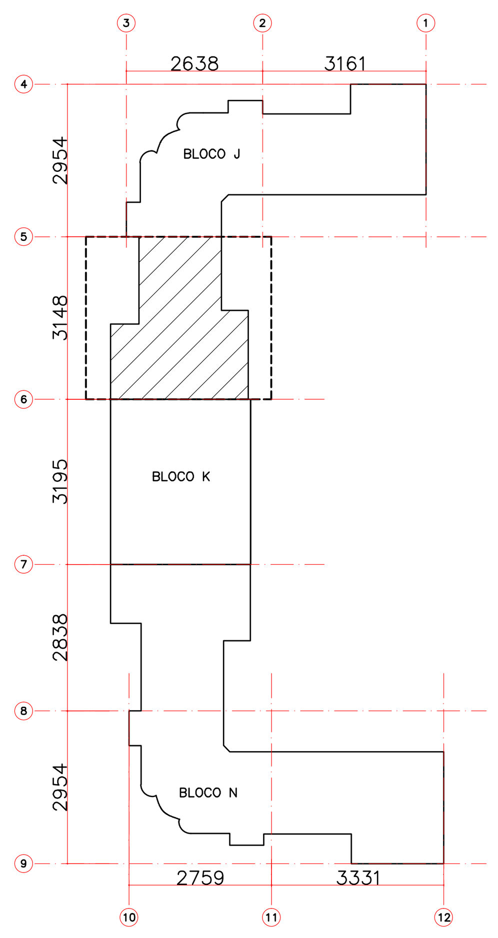

C **PLANTA LOCALIZAÇÃO - SEÇÃO 03**
SEM ESCALA

"O AUTOR DO PROJETO E O RESPONSÁVEL TÉCNICO SÃO RESPONSÁVEIS CIVIL E ADMINISTRATIVAMENTE PELO ATENDIMENTO DAS ESPECIFICAÇÕES CONSTANTES NOS ANEXOS DA PORTARIA N ° 80/2013, DA LEGISLAÇÃO MUNICIPAL E NORMAS BRASILEIRAS VIGENTES , SUJEITANDO – SE ÀS SANÇÕES LEGAIS DECORRENTES DE EVENTUAIS PREJUÍZOS A TERCEIROS."

ESPAÇO DESTINADO A P.M.C.

UNIVERSIDADE TECNOLÓGICA FEDERAL DO PARANÁ

REPRESENTANTE LEGAL

ARQUIVO + DEPROJ/DIRPRO
Departamento de Projetos Civis
Diretoria de Projetos e Obras

OBRA:
PROJETO DE RESTAURO - BLOCOS J-K-N
CÂMPUS CURITIBA/REITORIA - SEDE CENTRO

ELABORAÇÃO:
CLEVERSON SGODA - CAU A69035-0
GICELI PORTELA - CAU A205893
THALITA MASIRONI - CREA PR-117274/D

PRANCHA: 8/57

REVISÕES:
REV 03 31/01/2020
REV 02 10/12/2019
REV 01 19/11/2019

COLABORADORES:
PHAMELA AZEVEDO - TAÍS PILATO
DEPROJ
EMANUEL AQUINO
ARQUIVO

REFERÊNCIA:
LEVANTAMENTO ARQUITETÔNICO
BLOCO J
SEÇÃO 03
PLANTA COBERTURA

ESCALA:
INDICADA
MEDIDAS EM CM

ARQUIVO DWG: CTJRES_S03_01

DATA: 03/03/2020

REITORIA - BLOCO H - Av. Sete de Setembro, 3165 - Rebouças - Curitiba - PR / Tel.: (41) 3310 4466/4468 / e-mail.: deproj@utfpr.edu.br

01 CORTE A-A'
ESCALA 1:75

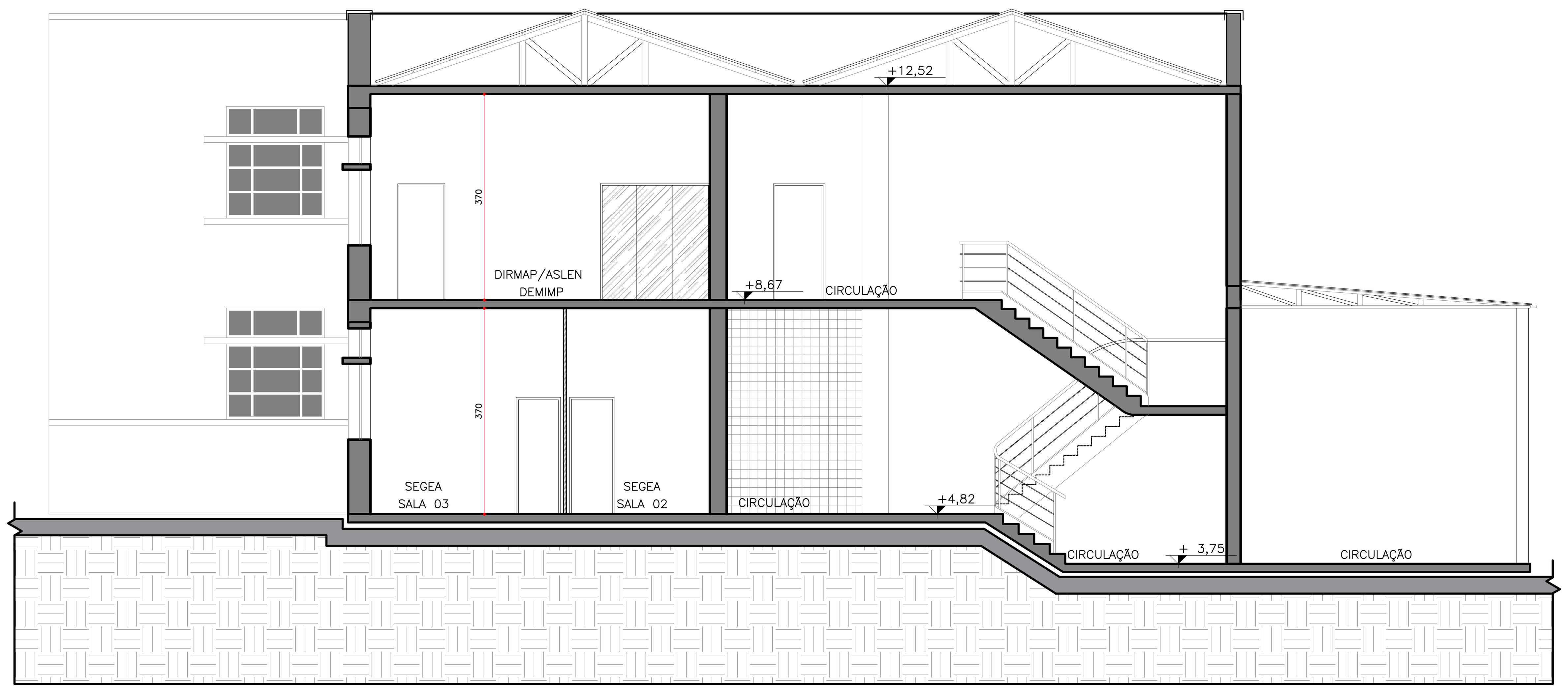

02 CORTE B-B'
ESCALA 1:75

LEGENDA:

- CONCRETO
- ALVENARIA
- DIVISÓRIA

"O AUTOR DO PROJETO E O RESPONSÁVEL TÉCNICO SÃO RESPONSÁVEIS CIVIL E ADMINISTRATIVAMENTE PELO ATENDIMENTO DAS ESPECIFICAÇÕES CONSTANTES NOS ANEXOS DA PORTARIA N ° 80/2013, DA LEGISLAÇÃO MUNICIPAL E NORMAS BRASILEIRAS VIGENTES , SUJEITANDO – SE ÀS SANÇÕES LEGAIS DECORRENTES DE EVENTUAIS PREJUÍZOS A TERCEIROS."

ESPAÇO DESTINADO A P.M.C.

UNIVERSIDADE TECNOLÓGICA FEDERAL DO PARANÁ

REPRESENTANTE LEGAL

ARQUIVO
+
DEPROJ/DIRPRO
Departamento de Projetos Civis
Diretoria de Projetos e Obras

OBRA:
PROJETO DE RESTAURO - BLOCOS J-K-N
CÂMPUS CURITIBA/REITORIA - SEDE CENTRO

ELABORAÇÃO:	PRANCHA:	REVISÕES:
CLEVERSON SGODA - CAU A69035-0 GICELI PORTELA - CAU A205893 THALITA MASIRONI - CREA PR-117274/D	11/57	REV 03 31/01/2020 REV 02 10/12/2019 REV 01 19/11/2019

COLABORADORES:	REFERÊNCIA:	ESCALA:	ARQUIVO DWG:	DATA:
PHAMELA AZEVEDO - TAÍS PILATO DEPROJ EMANUEL AQUINO ARQUIVO	LEVANTAMENTO ARQUITETÔNICO BLOCO J CORTES A-A' e B-B'	INDICADA MEDIDAS EM CM	CTJRES_COR_01	05/03/2020

REITORIA - BLOCO H - Av. Sete de Setembro, 3165 - Rebouças - Curitiba - PR / Tel.: (41) 3310 4466/4468 / e-mail.: deproj@utfpr.edu.br

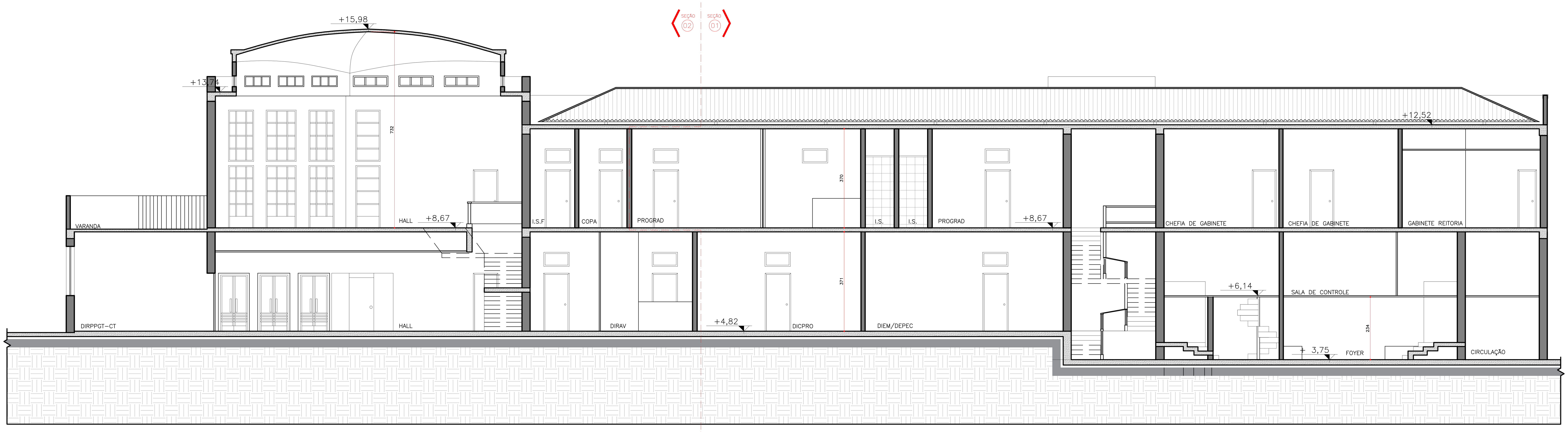

03 **CORTE C-C'**
ESCALA 1:75

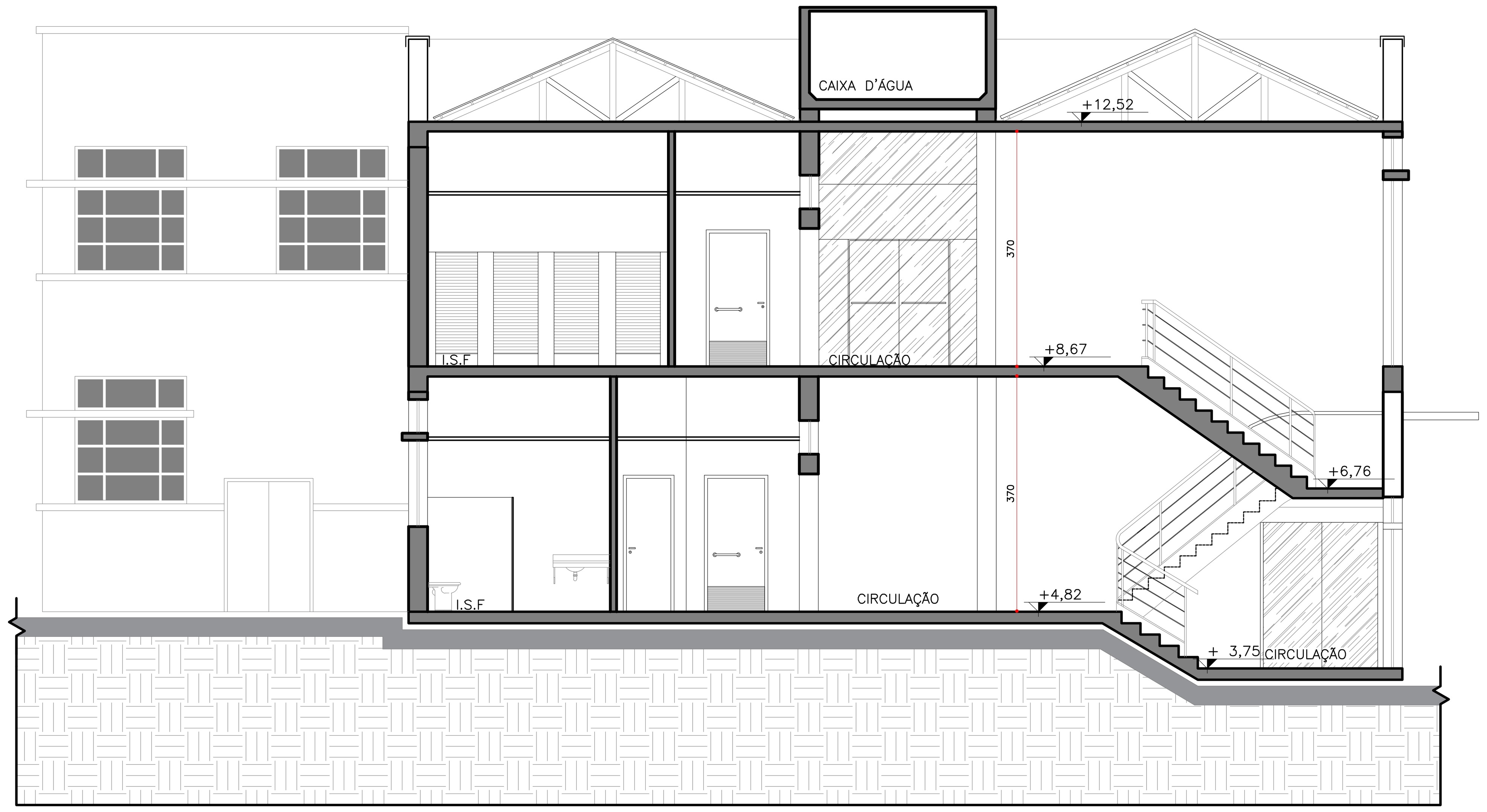

04 **CORTE D-D'**
ESCALA 1:75

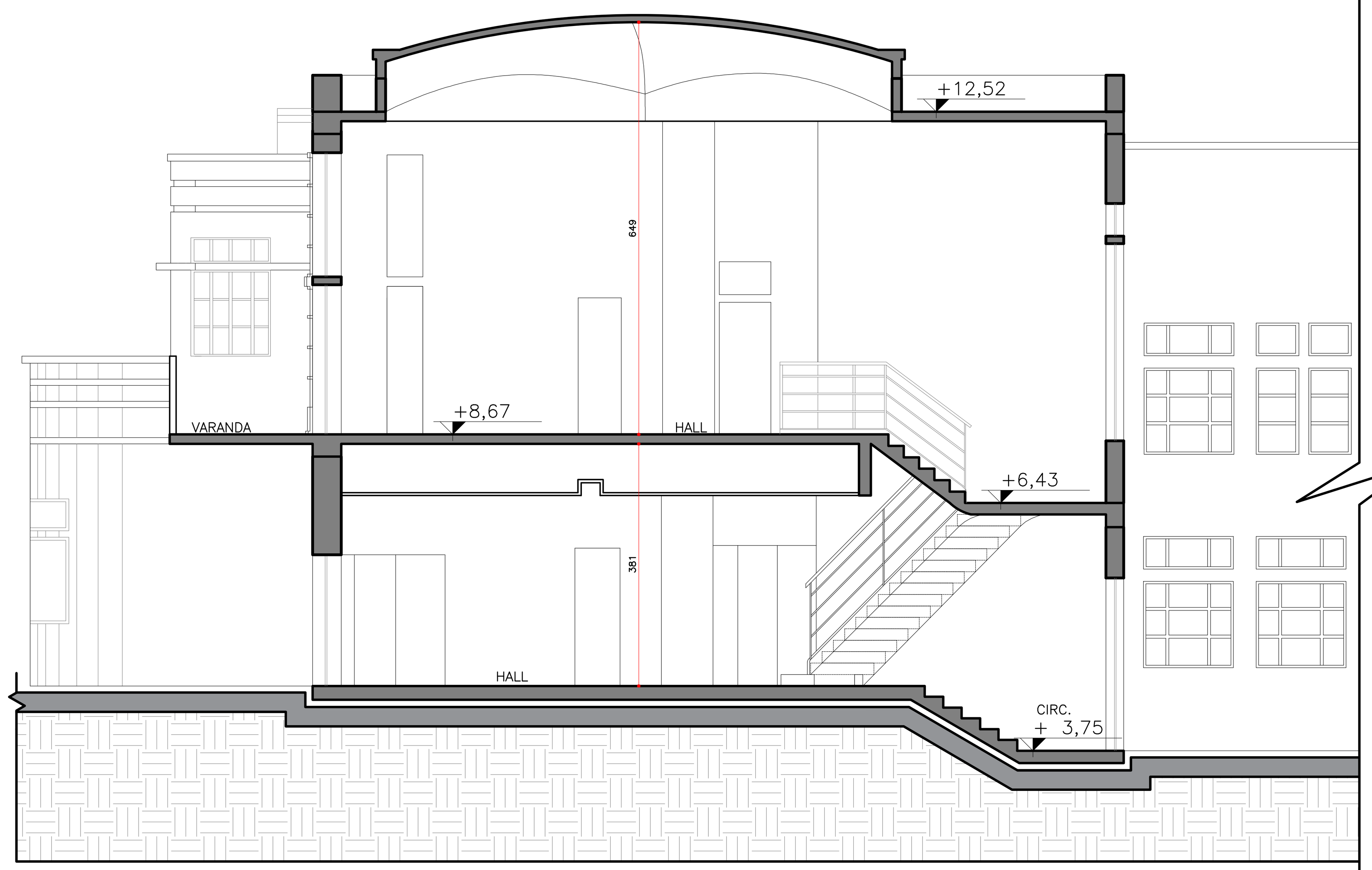

05 **CORTE E-E'**
ESCALA 1:75

"O AUTOR DO PROJETO E O RESPONSÁVEL TÉCNICO SÃO RESPONSÁVEIS CIVIL E ADMINISTRATIVAMENTE PELO ATENDIMENTO DAS ESPECIFICAÇÕES CONSTANTES NOS ANEXOS DA PORTARIA N ° 80/2013, DA LEGISLAÇÃO MUNICIPAL E NORMAS BRASILEIRAS VIGENTES , SUJEITANDO – SE ÀS SANÇÕES LEGAIS DECORRENTES DE EVENTUAIS PREJUÍZOS A TERCEIROS."

ESPAÇO DESTINADO A P.M.C.

LEGENDA:
- CONCRETO
- ALVENARIA
- DIVISÓRIA

UNIVERSIDADE TECNOLÓGICA FEDERAL DO PARANÁ

REPRESENTANTE LEGAL

ARQUIVO
+
DEPROJ/DIRPRO
Departamento de Projetos Civis
Diretoria de Projetos e Obras

OBRA:
PROJETO DE RESTAURO - BLOCOS J-K-N
CÂMPUS CURITIBA/REITORIA - SEDE CENTRO

ELABORAÇÃO:
CLEVERSON SGODA - CAU A69035-0
GICELI PORTELA - CAU A205893
THALITA MASIRONI - CREA PR-117274/D

PRANCHA: 12/57

REVISÕES:	
REV 03	31/01/2020
REV 02	10/12/2019
REV 01	19/11/2019

COLABORADORES:
PHAMELA AZEVEDO - TAÍS PILATO
DEPROJ
EMANUEL AQUINO
ARQUIVO

REFERÊNCIA:
LEVANTAMENTO ARQUITETÔNICO
BLOCO J
CORTE C-C', D-D' e E-E'

ESCALA:
INDICADA
MEDIDAS EM CM

ARQUIVO DWG: CTJRES_S02_03

DATA: 05/03/2020

REITORIA - BLOCO H - Av. Sete de Setembro, 3165 - Rebouças - Curitiba - PR / Tel.: (41) 3310 4466/4468 / e-mail.: deproj@utfpr.edu.br

16 **ELEVAÇÃO 01**
ESCALA 1:75

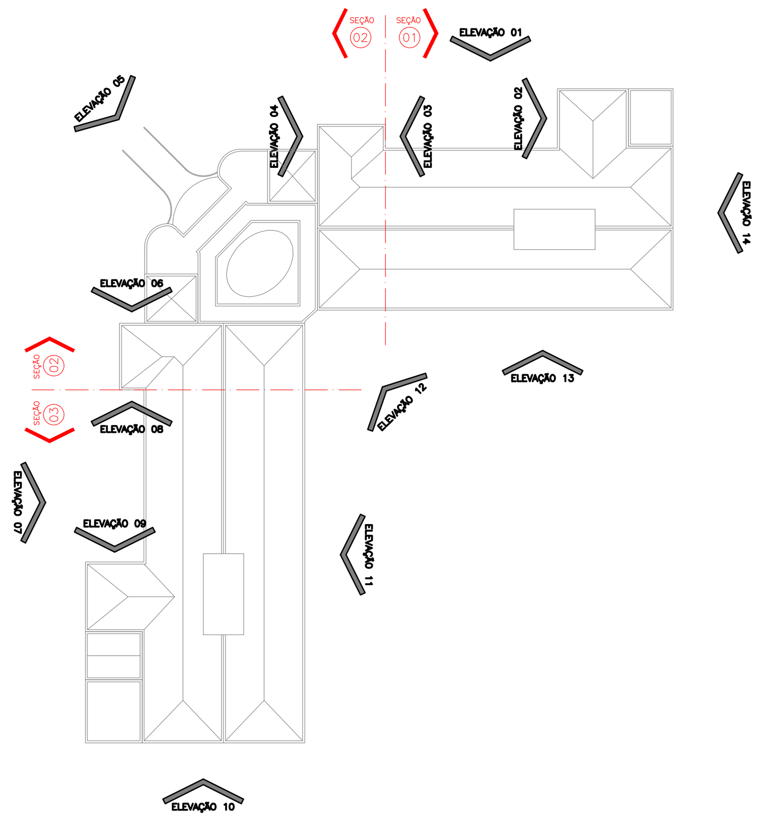

EL **LOCALIZAÇÃO ELEVAÇÕES**
SEM ESCALA

"O AUTOR DO PROJETO E O RESPONSÁVEL TÉCNICO SÃO RESPONSÁVEIS CIVIL E ADMINISTRATIVAMENTE PELO ATENDIMENTO DAS ESPECIFICAÇÕES CONSTANTES NOS ANEXOS DA PORTARIA N ° 80/2013, DA LEGISLAÇÃO MUNICIPAL E NORMAS BRASILEIRAS VIGENTES , SUJEITANDO – SE ÀS SANÇÕES LEGAIS DECORRENTES DE EVENTUAIS PREJUÍZOS A TERCEIROS."

ESPAÇO DESTINADO A P.M.C.

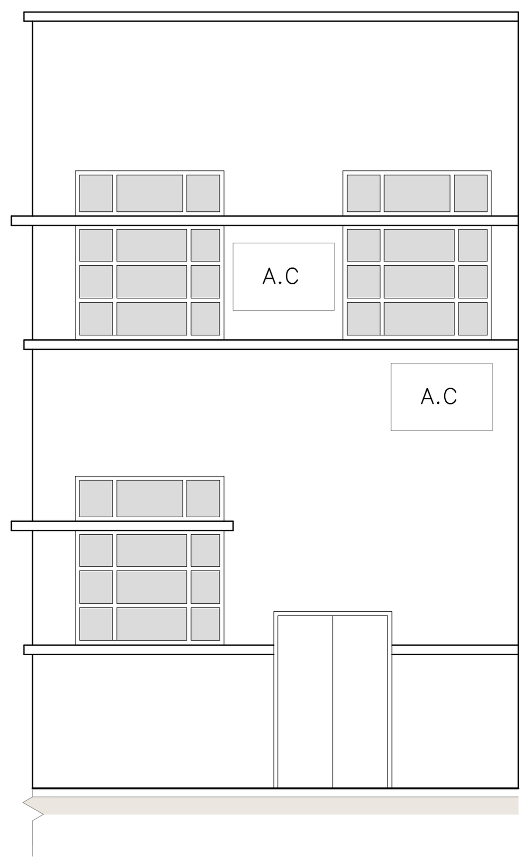

17 **ELEVAÇÃO 02**
ESCALA 1:75

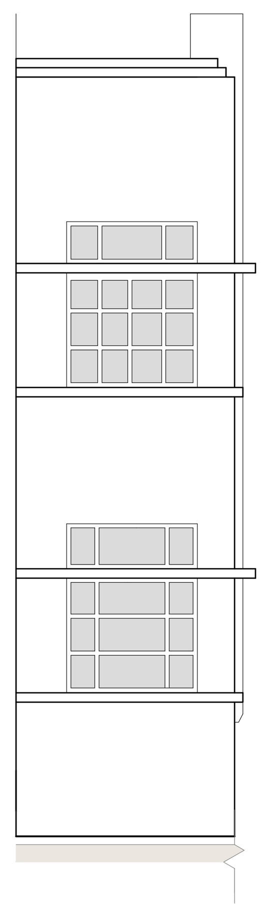

18 **ELEVAÇÃO 03**
ESCALA 1:75

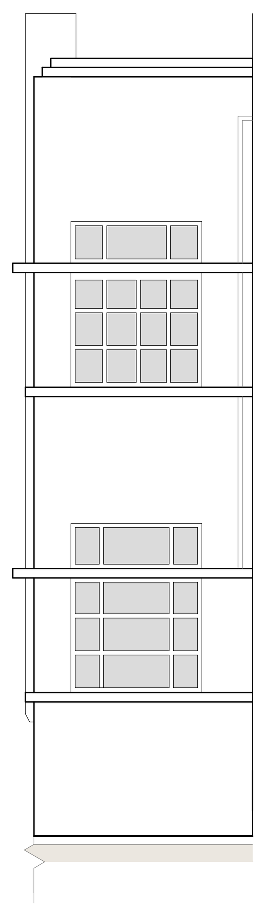

19 **ELEVAÇÃO 04**
ESCALA 1:75

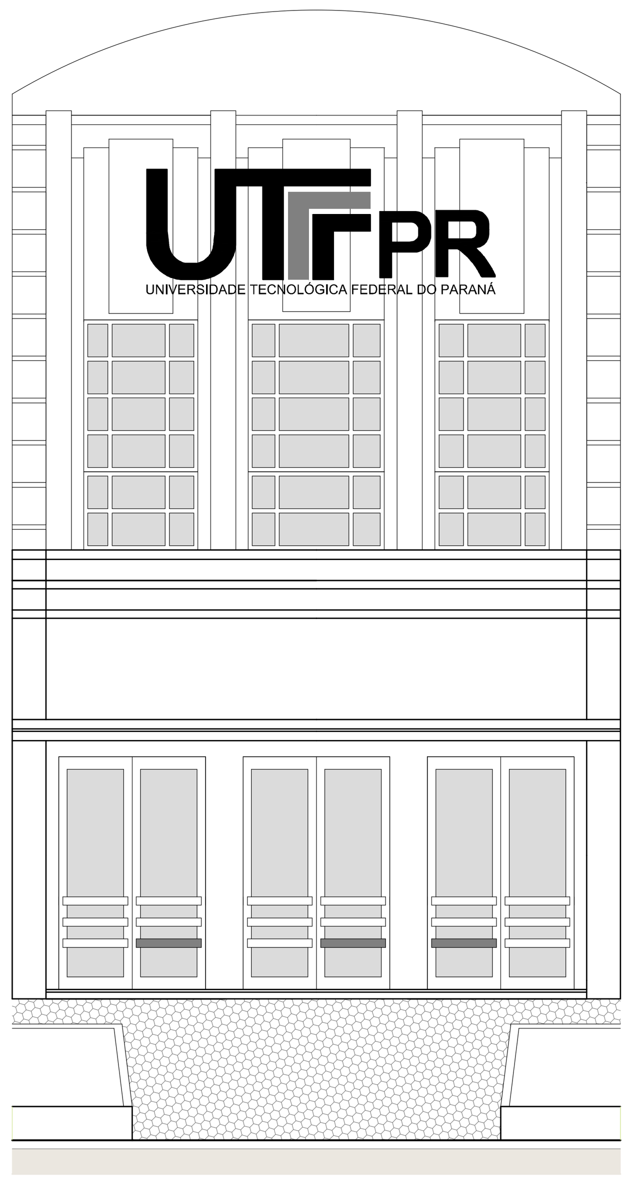

20 **ELEVAÇÃO 05**
ESCALA 1:75

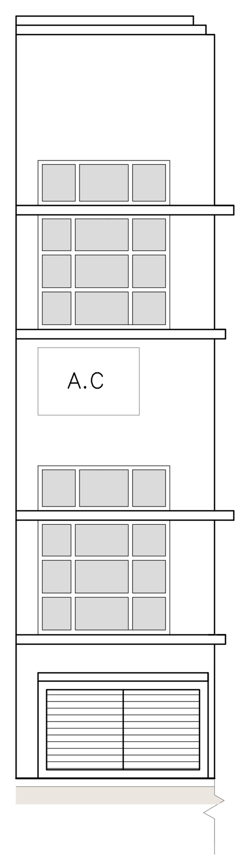

21 **ELEVAÇÃO 06**
ESCALA 1:75

LEGENDA:

A.C: AR CONDICIONADO

UNIVERSIDADE TECNOLÓGICA FEDERAL DO PARANÁ

REPRESENTANTE LEGAL

ARQUIVO + DEPROJ/DIRPRO
Departamento de Projetos Civis
Diretoria de Projetos e Obras

OBRA:
PROJETO DE RESTAURO - BLOCOS J-K-N
CÂMPUS CURITIBA/REITORIA - SEDE CENTRO

ELABORAÇÃO:
CLEVERSON SGODA - CAU A69035-0
GICELI PORTELA - CAU A205893
THALITA MASIRONI - CREA PR-117274/D

PRANCHA: 13/57

REVISÕES:	
REV 03	31/01/2020
REV 02	10/12/2019
REV 01	19/11/2019

COLABORADORES:	REFERÊNCIA:	ESCALA:	ARQUIVO DWG:	DATA:
PHAMELA AZEVEDO - TAÍS PILATO DEPROJ EMANUEL AQUINO ARQUIVO	LEVANTAMENTO ARQUITETÔNICO BLOCO J ELEVAÇÕES DE 01 A 06	INDICADA MEDIDAS EM CM	CTJRES_ELE_01	05/03/2020

REITORIA - BLOCO H - Av. Sete de Setembro, 3165 - Rebouças - Curitiba - PR / Tel.: (41) 3310 4466/4468 / e-mail.: deproj@utfpr.edu.br

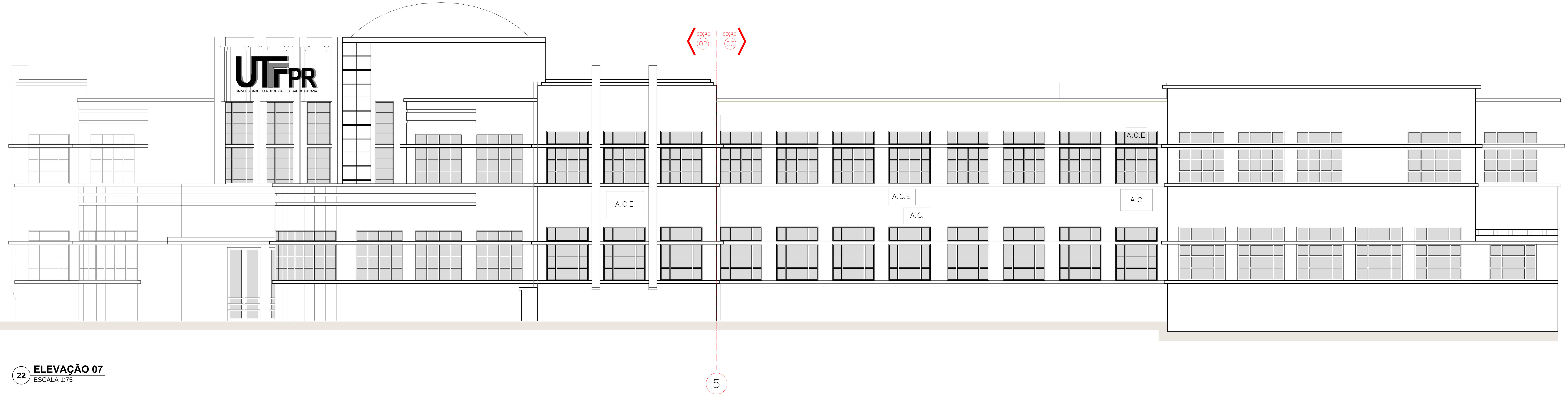

22 ELEVAÇÃO 07
ESCALA 1:75

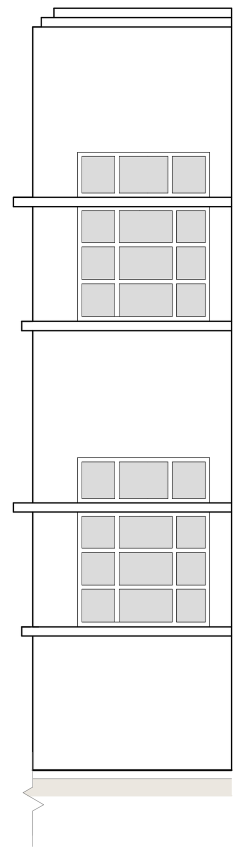

23 ELEVAÇÃO 08
ESCALA 1:75

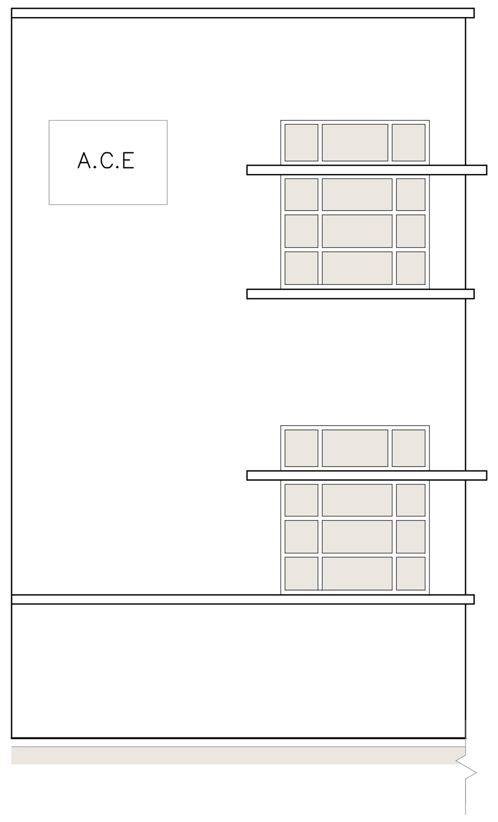

24 ELEVAÇÃO 09
ESCALA 1:75

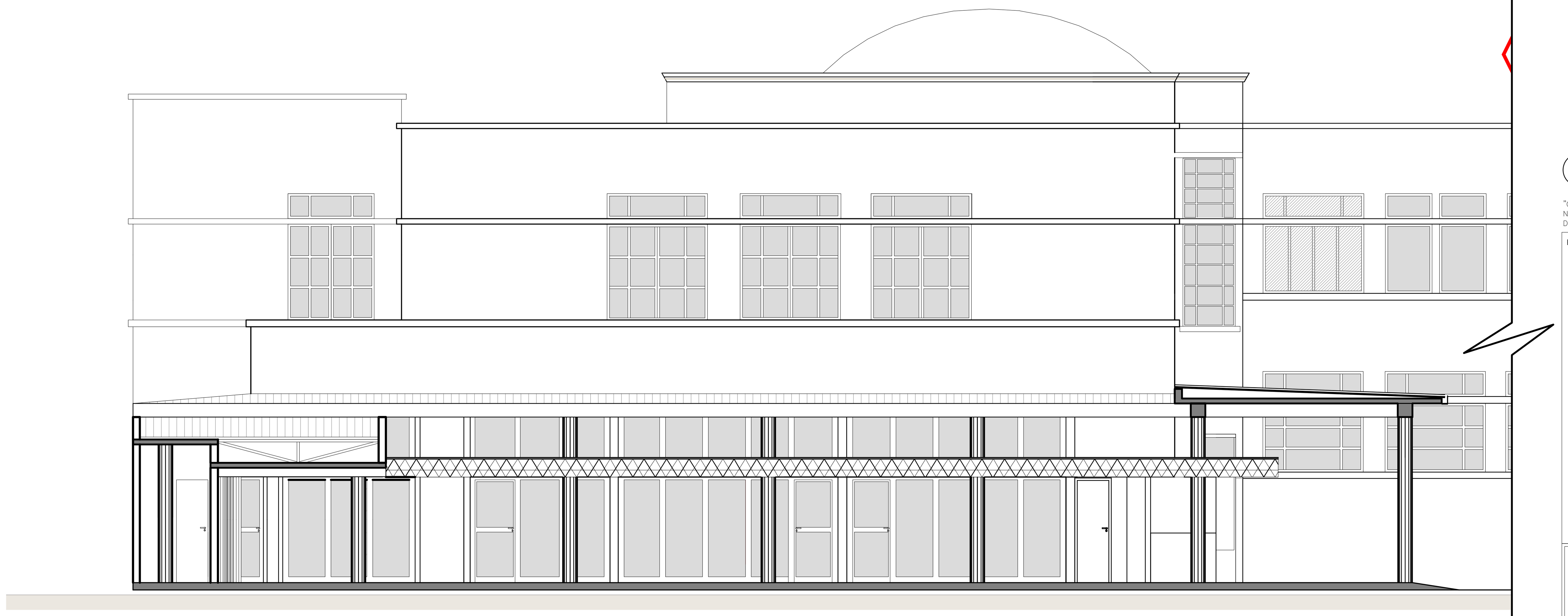

25 ELEVAÇÃO 10
ESCALA 1:75

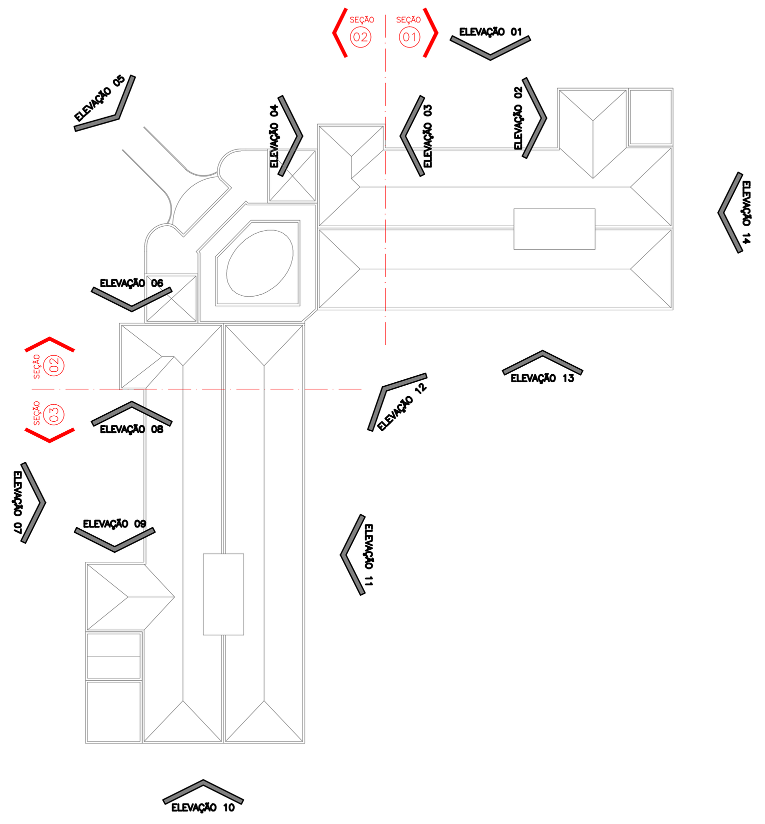

EL LOCALIZAÇÃO ELEVAÇÕES
SEM ESCALA

"O AUTOR DO PROJETO E O RESPONSÁVEL TÉCNICO SÃO RESPONSÁVEIS CIVIL E ADMINISTRATIVAMENTE PELO ATENDIMENTO DAS ESPECIFICAÇÕES CONSTANTES NOS ANEXOS DA PORTARIA N ° 80/2013, DA LEGISLAÇÃO MUNICIPAL E NORMAS BRASILEIRAS VIGENTES , SUJEITANDO – SE ÀS SANÇÕES LEGAIS DECORRENTES DE EVENTUAIS PREJUÍZOS A TERCEIROS."

ESPAÇO DESTINADO A P.M.C.

LEGENDA:

A.C: AR CONDICIONADO
A.C.E: AR CONDICIONADO EXAUSTOR

UTFPR
UNIVERSIDADE TECNOLÓGICA FEDERAL DO PARANÁ

REPRESENTANTE LEGAL

ARQUIVO
+
DEPROJ/DIRPRO
Departamento de Projetos Civis
Diretoria de Projetos e Obras

OBRA:
PROJETO DE RESTAURO - BLOCOS J-K-N
CÂMPUS CURITIBA/REITORIA - SEDE CENTRO

ELABORAÇÃO:
CLEVERSON SGODA - CAU A69035-0
GICELI PORTELA - CAU A205893
THALITA MASIRONI - CREA PR-117274/D

PRANCHA: 14/57

REVISÕES:

REV 03	31/01/2020
REV 02	10/12/2019
REV 01	19/11/2019

COLABORADORES: PHAMELA AZEVEDO - TAÍS PILATO, DEPROJ; EMANUEL AQUINO, ARQUIVO

REFERÊNCIA: LEVANTAMENTO ARQUITETÔNICO BLOCO J ELEVAÇÕES DE 07 a 10

ESCALA: INDICADA MEDIDAS EM CM

ARQUIVO DWG: CTJRES_ELE_02

DATA: 05/03/2020

REITORIA - BLOCO H - Av. Sete de Setembro, 3165 - Rebouças - Curitiba - PR / Tel.: (41) 3310 4466/4468 / e-mail.: deproj@utfpr.edu.br

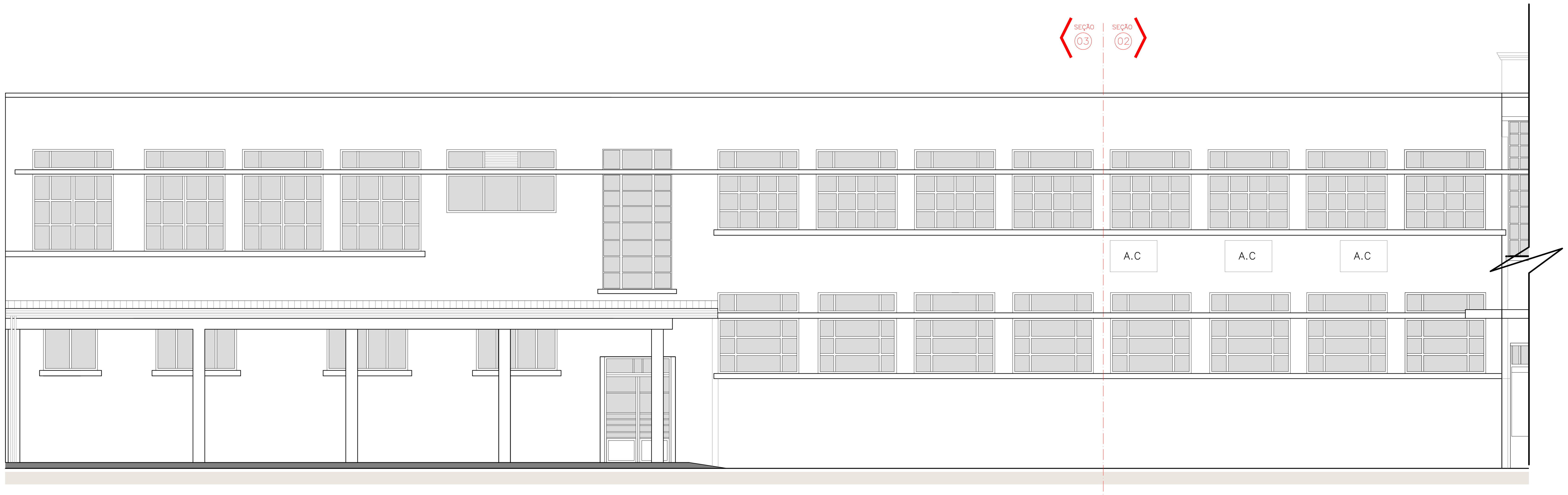

26 **ELEVAÇÃO 11**
ESCALA 1:75

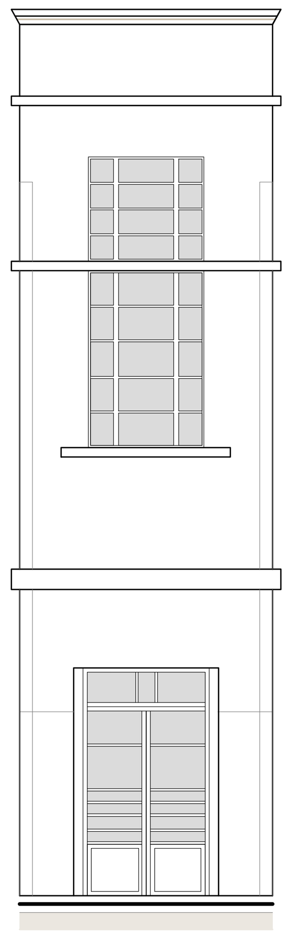

27 **ELEVAÇÃO 12**
ESCALA 1:75

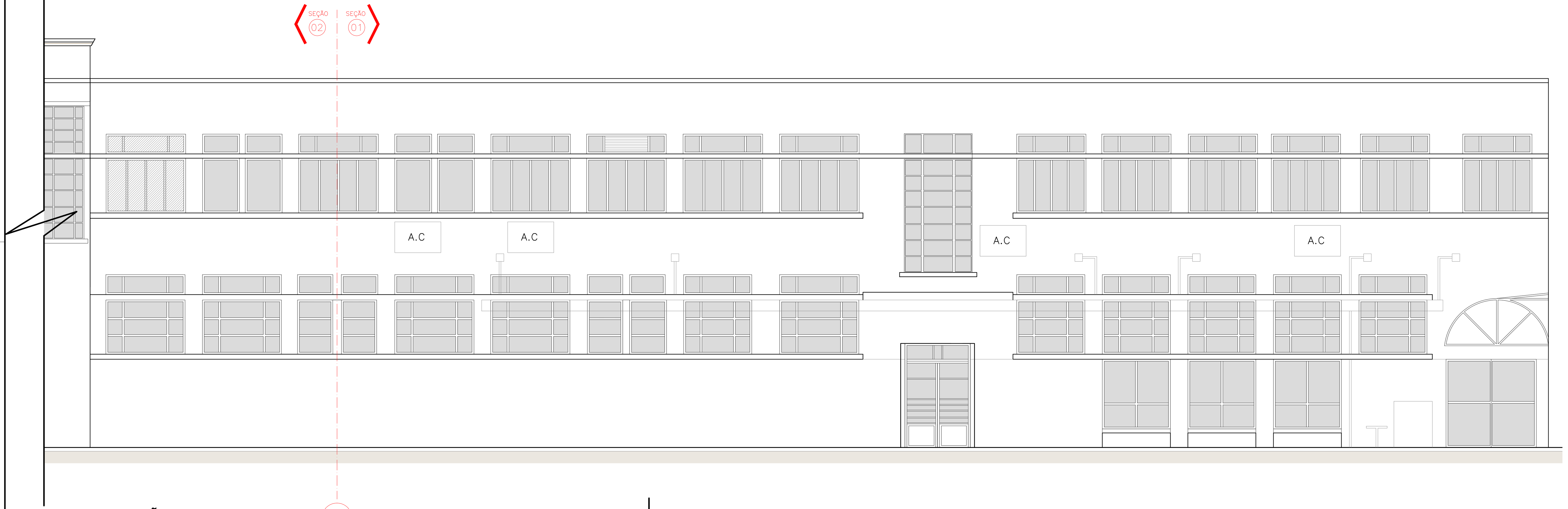

28 **ELEVAÇÃO 13**
ESCALA 1:75

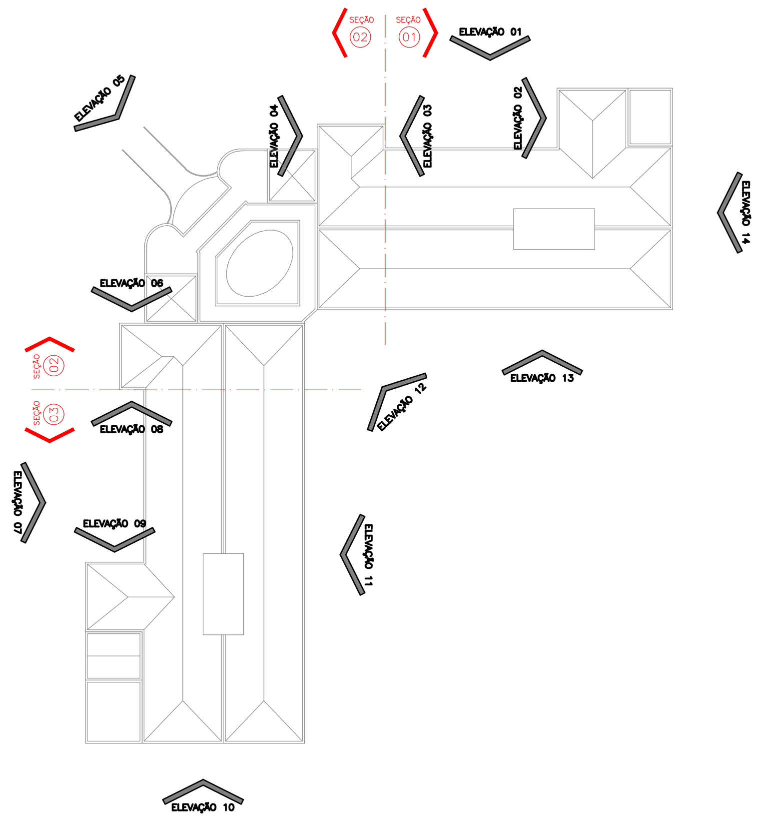

EL **LOCALIZAÇÃO ELEVAÇÕES**
SEM ESCALA

"O AUTOR DO PROJETO E O RESPONSÁVEL TÉCNICO SÃO RESPONSÁVEIS CIVIL E ADMINISTRATIVAMENTE PELO ATENDIMENTO DAS ESPECIFICAÇÕES CONSTANTES NOS ANEXOS DA PORTARIA N ° 80/2013, DA LEGISLAÇÃO MUNICIPAL E NORMAS BRASILEIRAS VIGENTES , SUJEITANDO – SE ÀS SANÇÕES LEGAIS DECORRENTES DE EVENTUAIS PREJUÍZOS A TERCEIROS."

ESPAÇO DESTINADO A P.M.C.

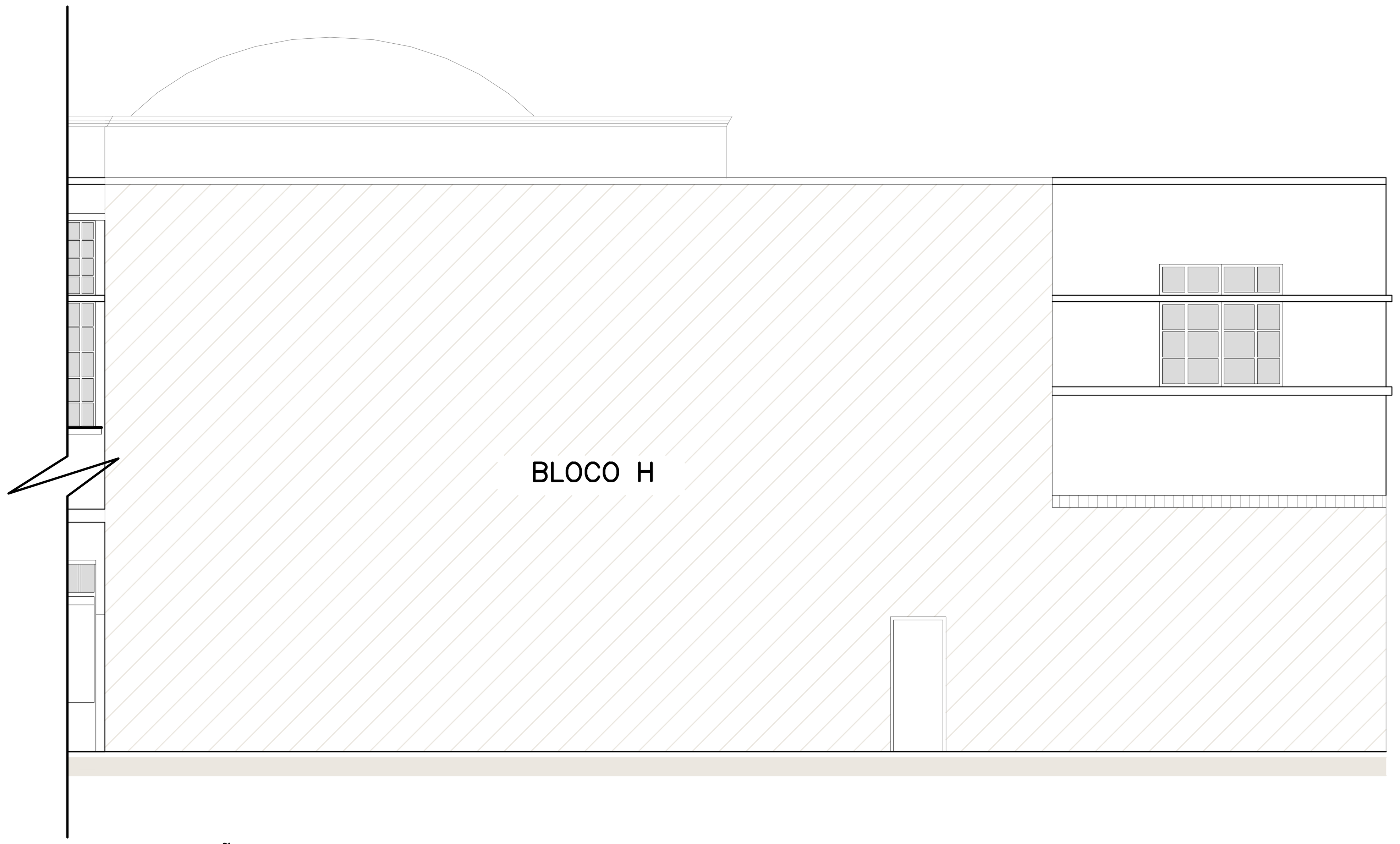

29 **ELEVAÇÃO 14**
ESCALA 1:75

LEGENDA:

A.C: AR CONDICIONADO

UNIVERSIDADE TECNOLÓGICA FEDERAL DO PARANÁ

REPRESENTANTE LEGAL

ARQUIVO + DEPROJ/DIRPRO
Departamento de Projetos Civis
Diretoria de Projetos e Obras

OBRA: PROJETO DE RESTAURO - BLOCOS J-K-N CÂMPUS CURITIBA/REITORIA - SEDE CENTRO			
ELABORAÇÃO: CLEVERSON SGODA - CAU A69035-0 GICELI PORTELA - CAU A205893 THALITA MASIRONI - CREA PR-117274/D		PRANCHA: 15/57	REVISÕES: REV 03 31/01/2020 REV 02 10/12/2019 REV 01 19/11/2019
COLABORADORES: PHAMELA AZEVEDO - TAÍS PILATO DEPROJ EMANUEL AQUINO ARQUIVO	REFERÊNCIA: LEVANTAMENTO ARQUITETÔNICO BLOCO J ELEVAÇÕES DE 11 a 14	ESCALA: INDICADA MEDIDAS EM CM	ARQUIVO DWG: CTJRES_ELE_03 — DATA: 05/03/2020

REITORIA - BLOCO H - Av. Sete de Setembro, 3165 - Rebouças - Curitiba - PR / Tel.: (41) 3310 4466/4468 / e-mail.: deproj@utfpr.edu.br

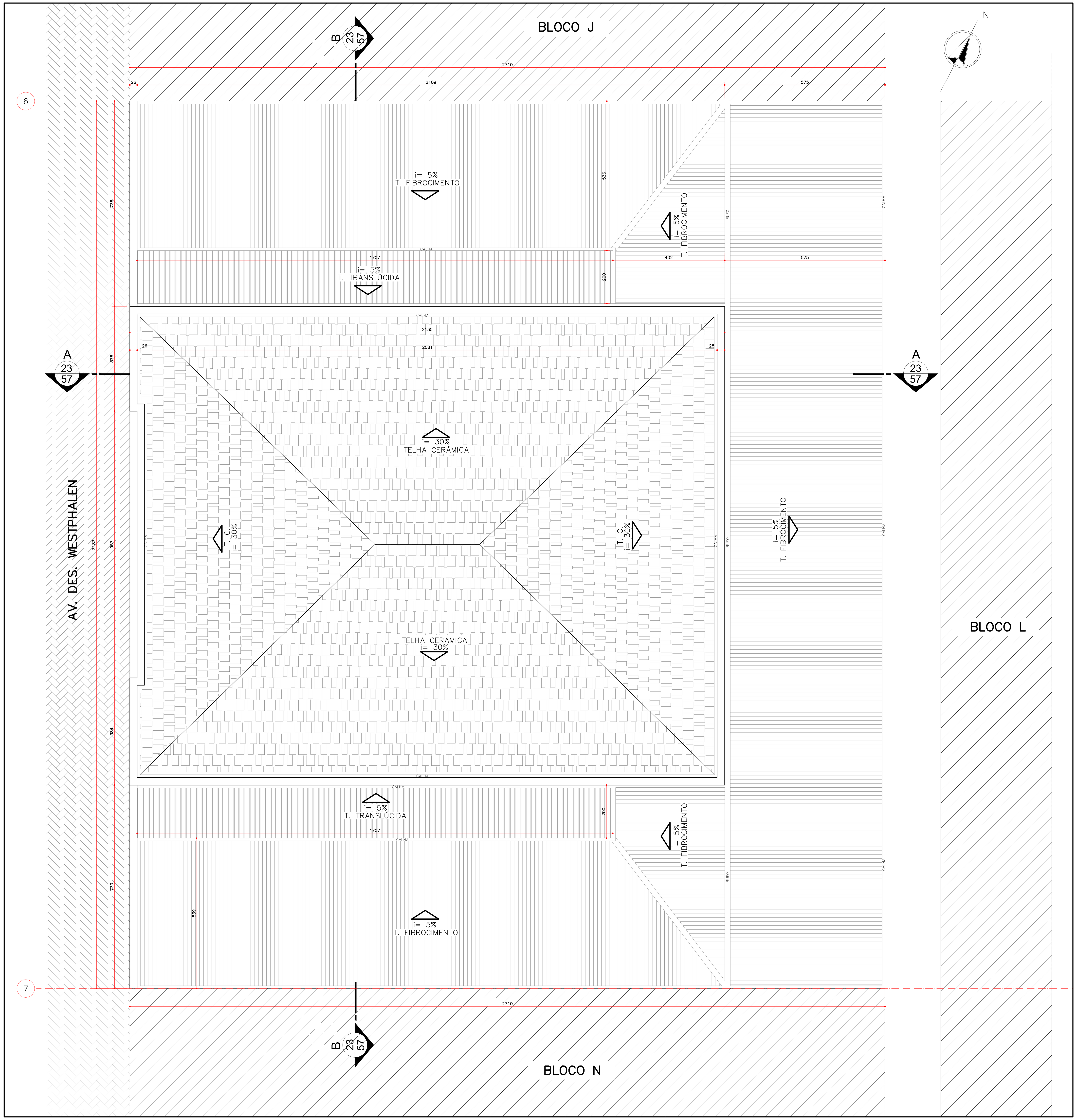

01 **PLANTA COBERTURA**
ESCALA 1:75

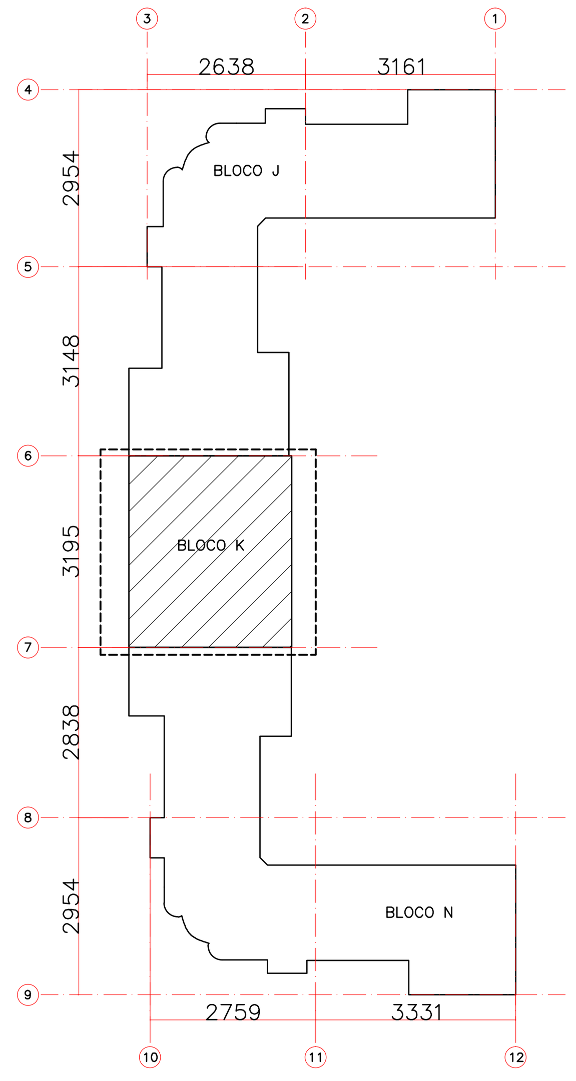

D **PLANTA LOCALIZAÇÃO**
SEM ESCALA

"O AUTOR DO PROJETO E O RESPONSÁVEL TÉCNICO SÃO RESPONSÁVEIS CIVIL E ADMINISTRATIVAMENTE PELO ATENDIMENTO DAS ESPECIFICAÇÕES CONSTANTES NOS ANEXOS DA PORTARIA N ° 80/2013, DA LEGISLAÇÃO MUNICIPAL E NORMAS BRASILEIRAS VIGENTES , SUJEITANDO – SE ÀS SANÇÕES LEGAIS DECORRENTES DE EVENTUAIS PREJUÍZOS A TERCEIROS."

ESPAÇO DESTINADO A P.M.C.

UTFPR
UNIVERSIDADE TECNOLÓGICA FEDERAL DO PARANÁ

REPRESENTANTE LEGAL

ARQUIVO + DEPROJ/DIRPRO
Departamento de Projetos Civis
Diretoria de Projetos e Obras

OBRA:
PROJETO DE RESTAURO - BLOCOS J-K-N
CÂMPUS CURITIBA/REITORIA - SEDE CENTRO

ELABORAÇÃO:
CLEVERSON SGODA - CAU A69035-0
GICELI PORTELA - CAU A205893
THALITA MASIRONI - CREA PR-117274/D

PRANCHA: 20/57

REVISÕES:
REV 03 31/01/2020
REV 02 10/12/2019
REV 01 19/11/2019

COLABORADORES:
PHAMELA AZEVEDO - TAÍS PILATO
DEPROJ
EMANUEL AQUINO
ARQUIVO

REFERÊNCIA:
LEVANTAMENTO ARQUITETÔNICO
BLOCO K
PLANTA DE COBERTURA

ESCALA:
INDICADA
MEDIDAS EM CM

ARQUIVO DWG: CTKRES_01

DATA: 05/03/2020

REITORIA - BLOCO H - Av. Sete de Setembro, 3165 - Rebouças - Curitiba - PR / Tel.: (41) 3310 4466/4468 / e-mail.: deproj@utfpr.edu.br

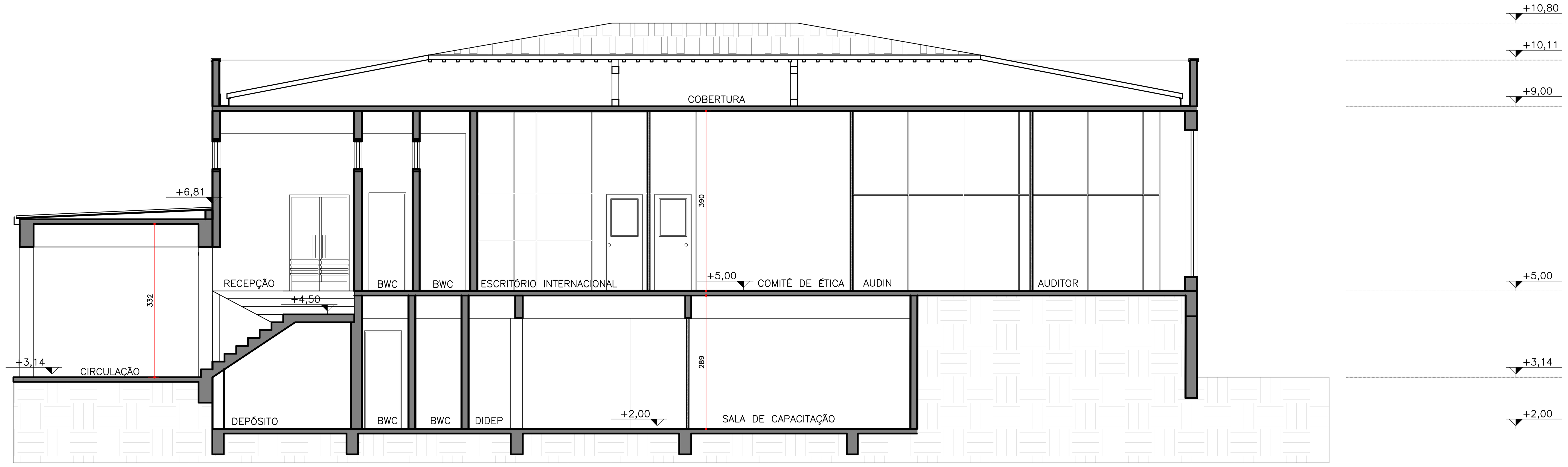

04 **CORTE A-A'**
ESCALA 1:75

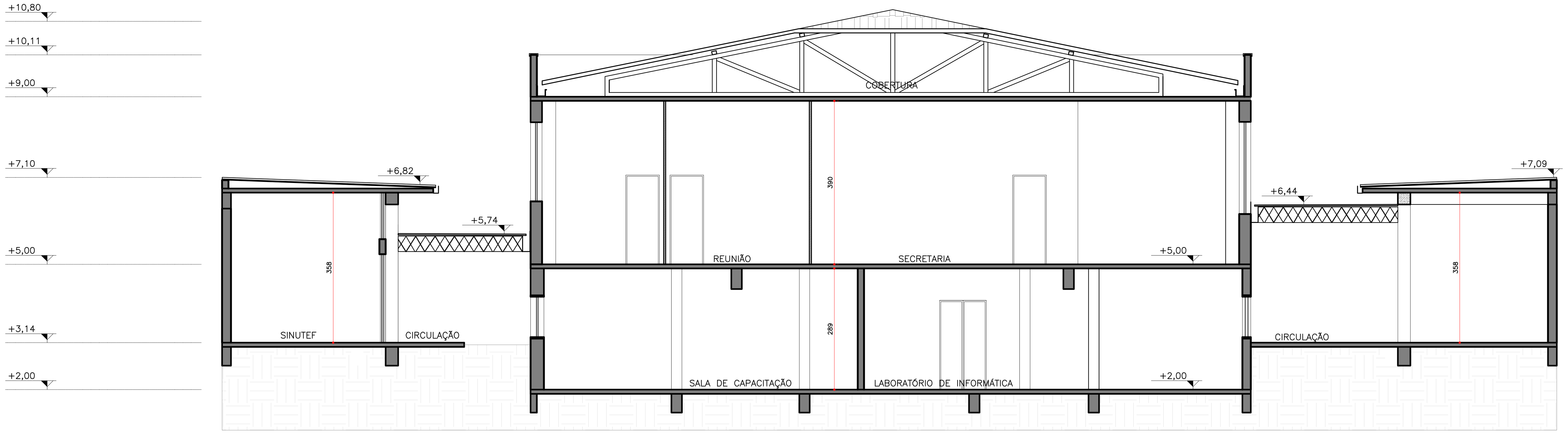

05 **CORTE B-B'**
ESCALA 1:75

"O AUTOR DO PROJETO E O RESPONSÁVEL TÉCNICO SÃO RESPONSÁVEIS CIVIL E ADMINISTRATIVAMENTE PELO ATENDIMENTO DAS ESPECIFICAÇÕES CONSTANTES NOS ANEXOS DA PORTARIA N ° 80/2013, DA LEGISLAÇÃO MUNICIPAL E NORMAS BRASILEIRAS VIGENTES , SUJEITANDO – SE ÀS SANÇÕES LEGAIS DECORRENTES DE EVENTUAIS PREJUÍZOS A TERCEIROS."

ESPAÇO DESTINADO A P.M.C.

LEGENDA:

- CONCRETO
- ALVENARIA
- DIVISÓRIA

UNIVERSIDADE TECNOLÓGICA FEDERAL DO PARANÁ

REPRESENTANTE LEGAL

ARQUIVO + DEPROJ/DIRPRO
Departamento de Projetos Civis
Diretoria de Projetos e Obras

OBRA:
PROJETO DE RESTAURO - BLOCOS J-K-N
CÂMPUS CURITIBA/REITORIA - SEDE CENTRO

ELABORAÇÃO:	PRANCHA:	REVISÕES:
CLEVERSON SGODA - CAU A69035-0 GICELI PORTELA - CAU A205893 THALITA MASIRONI - CREA PR-117274/D	23/57	REV 03 31/01/2020 REV 02 10/12/2019 REV 01 19/11/2019

COLABORADORES:	REFERÊNCIA:	ESCALA:	ARQUIVO DWG:	DATA:
PHAMELA AZEVEDO - TAÍS PILATO DEPROJ EMANUEL AQUINO ARQUIVO	LEVANTAMENTO ARQUITETÔNICO BLOCO K CORTE A-A' e CORTE B-B'	INDICADA MEDIDAS EM CM	CTKRES_04	05/03/2020

REITORIA - BLOCO H - Av. Sete de Setembro, 3165 - Rebouças - Curitiba - PR / Tel.: (41) 3310 4466/4468 / e-mail.: deproj@utfpr.edu.br

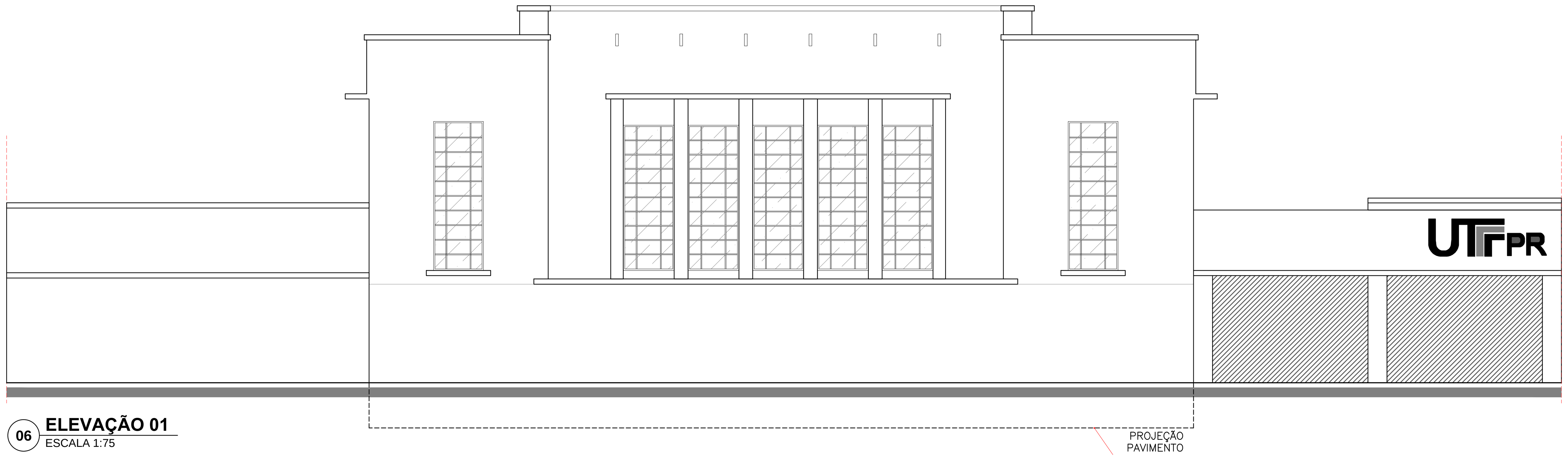

06 **ELEVAÇÃO 01**
ESCALA 1:75

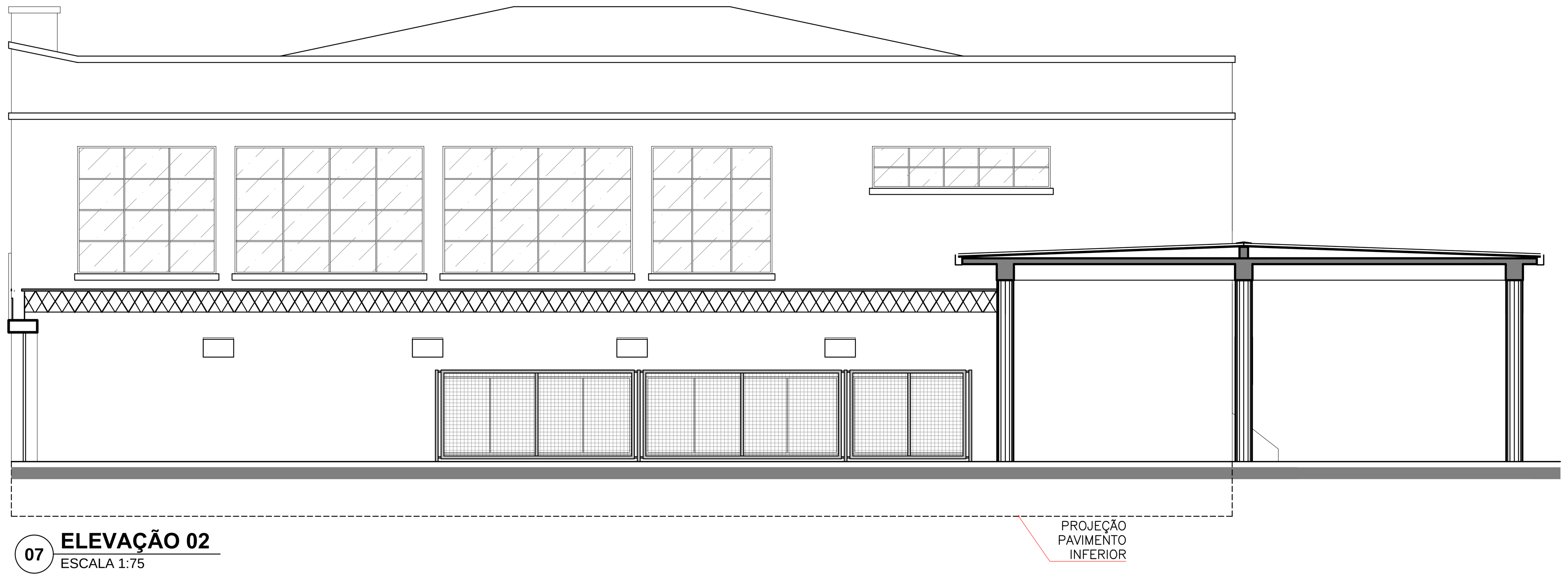

07 **ELEVAÇÃO 02**
ESCALA 1:75

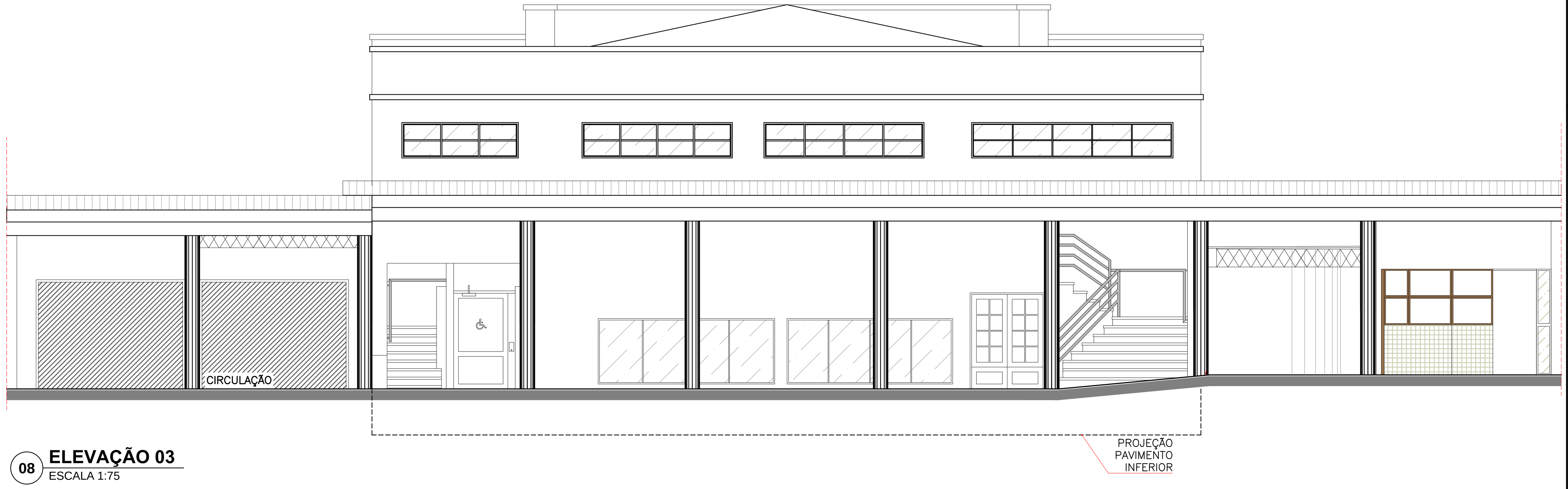

08 **ELEVAÇÃO 03**
ESCALA 1:75

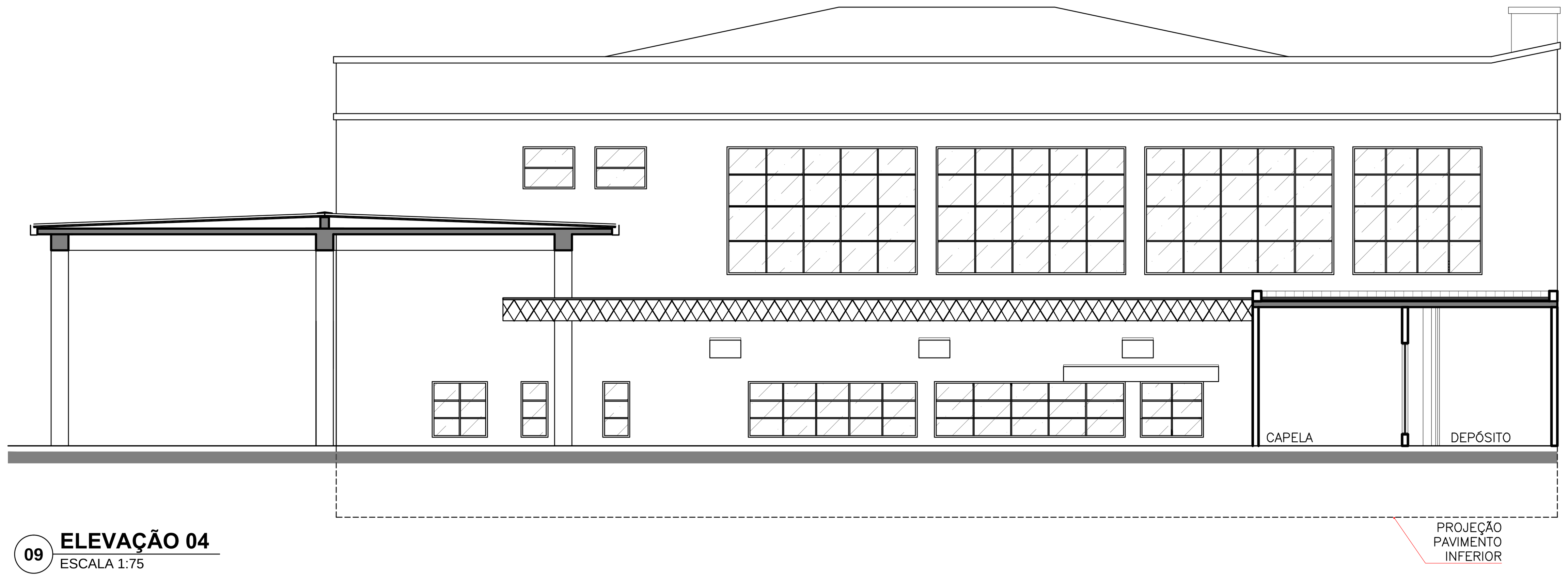

09 **ELEVAÇÃO 04**
ESCALA 1:75

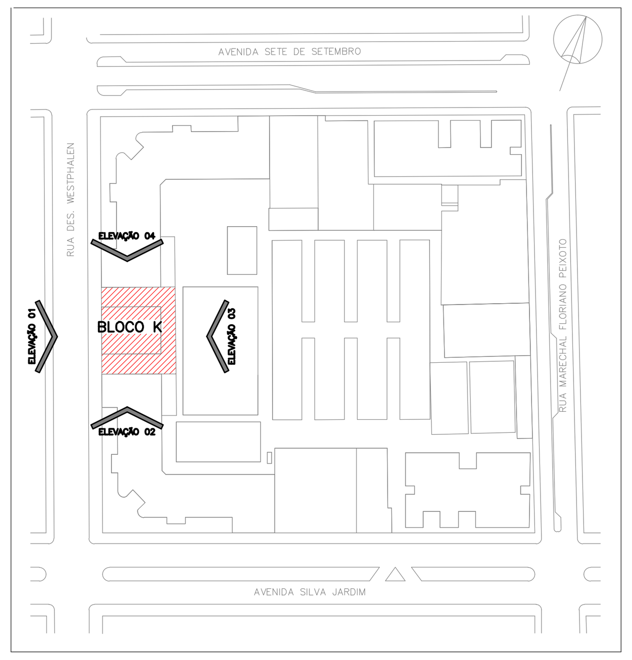

EL **LOCALIZAÇÃO DAS ELEVAÇÕES**
SEM ESCALA

"O AUTOR DO PROJETO E O RESPONSÁVEL TÉCNICO SÃO RESPONSÁVEIS CIVIL E ADMINISTRATIVAMENTE PELO ATENDIMENTO DAS ESPECIFICAÇÕES CONSTANTES NOS ANEXOS DA PORTARIA N ° 80/2013, DA LEGISLAÇÃO MUNICIPAL E NORMAS BRASILEIRAS VIGENTES , SUJEITANDO – SE ÀS SANÇÕES LEGAIS DECORRENTES DE EVENTUAIS PREJUÍZOS A TERCEIROS."

ESPAÇO DESTINADO A P.M.C.

UNIVERSIDADE TECNOLÓGICA FEDERAL DO PARANÁ

REPRESENTANTE LEGAL

ARQUIVO
+
DEPROJ/DIRPRO
Departamento de Projetos Civis
Diretoria de Projetos e Obras

OBRA:
PROJETO DE RESTAURO - BLOCOS J-K-N
CÂMPUS CURITIBA/REITORIA - SEDE CENTRO

ELABORAÇÃO:
CLEVERSON SGODA - CAU A69035-0
GICELI PORTELA - CAU A205893
THALITA MASIRONI - CREA PR-117274/D

PRANCHA: 24/57

REVISÕES:	
REV 03	31/01/2020
REV 02	10/12/2019
REV 01	19/11/2019

COLABORADORES:	REFERÊNCIA:	ESCALA:	ARQUIVO DWG:	DATA:
PHAMELA AZEVEDO - TAÍS PILATO DEPROJ EMANUEL AQUINO ARQUIVO	LEVANTAMENTO ARQUITETÔNICO BLOCO K ELEVAÇÃO 01, 02, 03 e 04	INDICADA MEDIDAS EM CM	CTKRES_05	05/03/2020

REITORIA - BLOCO H - Av. Sete de Setembro, 3165 - Rebouças - Curitiba - PR / Tel.: (41) 3310 4466/4468 / e-mail.: deproj@utfpr.edu.br

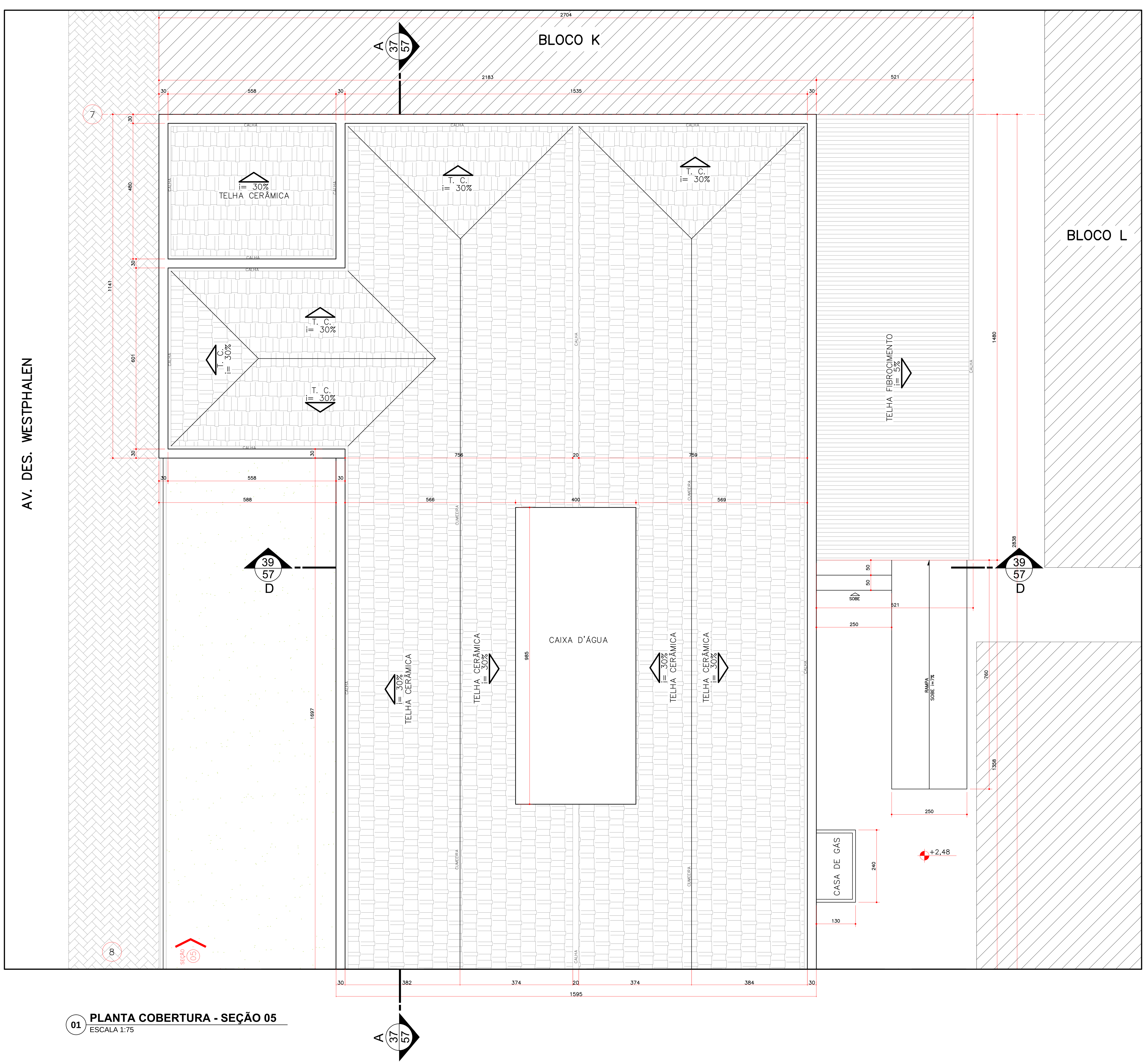

01 PLANTA COBERTURA - SEÇÃO 05
ESCALA 1:75

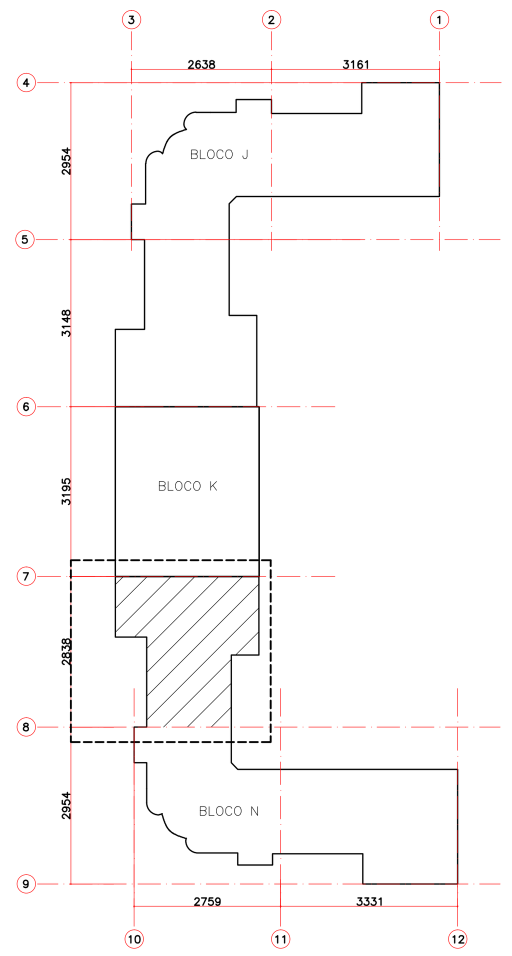

E PLANTA LOCALIZAÇÃO - SEÇÃO 05
SEM ESCALA

"O AUTOR DO PROJETO E O RESPONSÁVEL TÉCNICO SÃO RESPONSÁVEIS CIVIL E ADMINISTRATIVAMENTE PELO ATENDIMENTO DAS ESPECIFICAÇÕES CONSTANTES NOS ANEXOS DA PORTARIA N ° 80/2013, DA LEGISLAÇÃO MUNICIPAL E NORMAS BRASILEIRAS VIGENTES , SUJEITANDO – SE ÀS SANÇÕES LEGAIS DECORRENTES DE EVENTUAIS PREJUÍZOS A TERCEIROS."

ESPAÇO DESTINADO A P.M.C.

UNIVERSIDADE TECNOLÓGICA FEDERAL DO PARANÁ

REPRESENTANTE LEGAL

ARQUIVO + DEPROJ/DIRPRO
Departamento de Projetos Civis
Diretoria de Projetos e Obras

OBRA:
PROJETO DE RESTAURO - BLOCOS J-K-N
CÂMPUS CURITIBA/REITORIA - SEDE CENTRO

ELABORAÇÃO:
CLEVERSON SGODA - CAU A69035-0
GICELI PORTELA - CAU A205893
THALITA MASIRONI - CREA PR-117274/D

PRANCHA: 27/57

REVISÕES:
REV 03 17/01/2020
REV 02 10/12/2019
REV 01 19/11/2019

COLABORADORES:
PHAMELA AZEVEDO - TAÍS PILATO
DEPROJ
EMANUEL AQUINO
ARQUIVO

REFERÊNCIA:
LEVANTAMENTO ARQUITETÔNICO
BLOCO N
SEÇÃO 05
PLANTA DE COBERTURA

ESCALA:
INDICADA
MEDIDAS EM CM

ARQUIVO DWG: CTNRES_S05_01

DATA: 05/03/2020

REITORIA - BLOCO H - Av. Sete de Setembro, 3165 - Rebouças - Curitiba - PR / Tel.: (41) 3310 4466/4468 / e-mail.: deproj@utfpr.edu.br

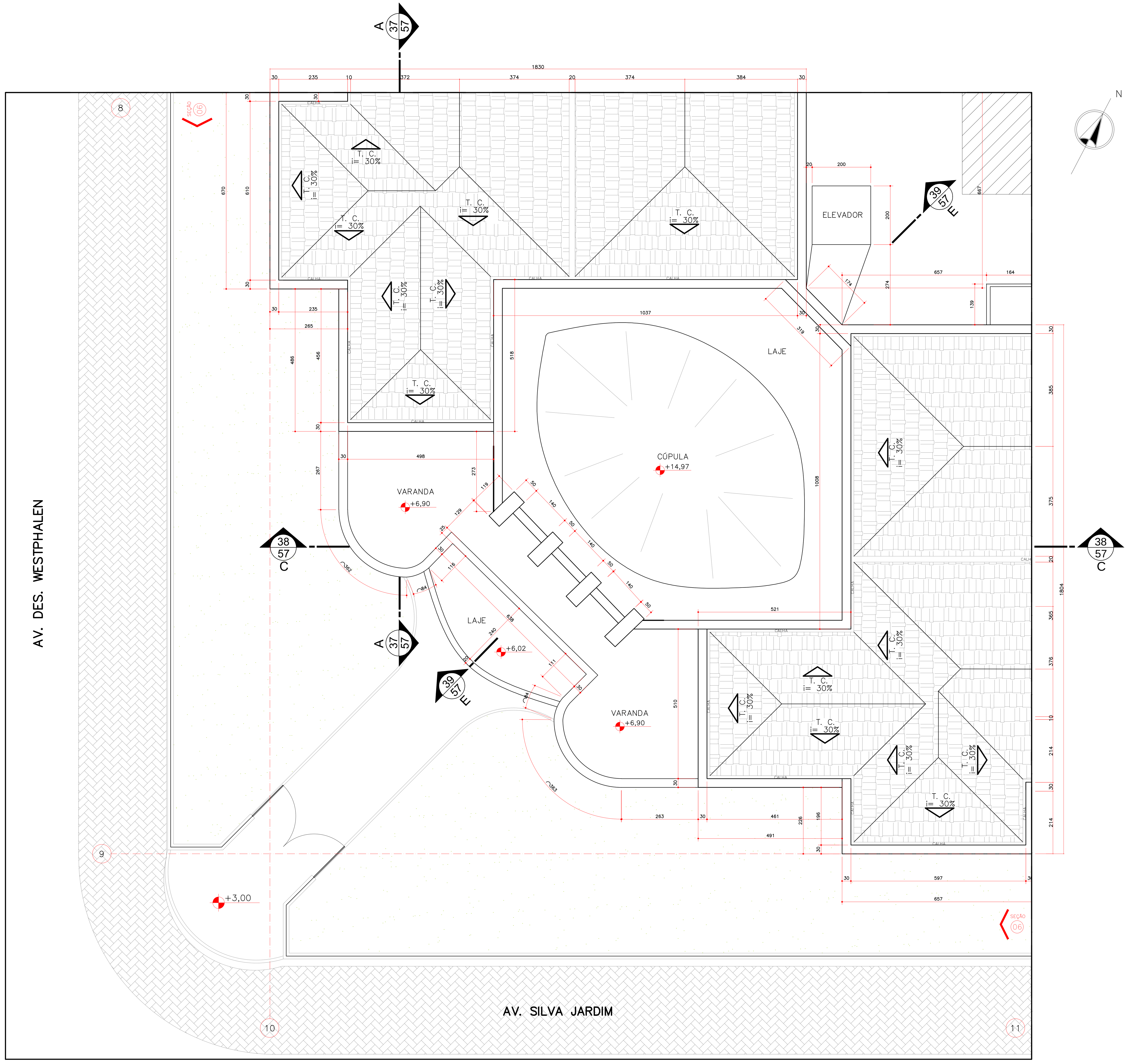

04 PLANTA DE COBERTURA - SEÇÃO 06
ESCALA 1:75

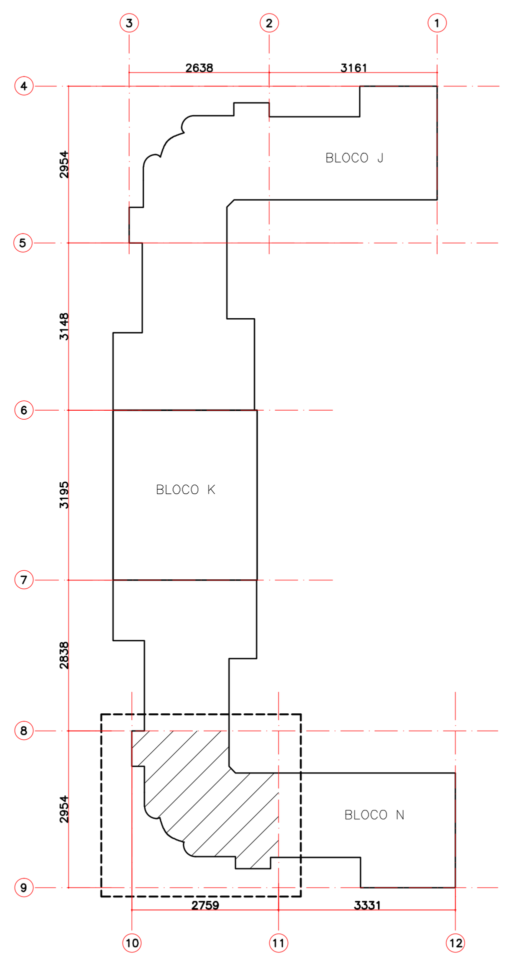

F PLANTA LOCALIZAÇÃO - SEÇÃO 06
SEM ESCALA

"O AUTOR DO PROJETO E O RESPONSÁVEL TÉCNICO SÃO RESPONSÁVEIS CIVIL E ADMINISTRATIVAMENTE PELO ATENDIMENTO DAS ESPECIFICAÇÕES CONSTANTES NOS ANEXOS DA PORTARIA N ° 80/2013, DA LEGISLAÇÃO MUNICIPAL E NORMAS BRASILEIRAS VIGENTES , SUJEITANDO – SE ÀS SANÇÕES LEGAIS DECORRENTES DE EVENTUAIS PREJUÍZOS A TERCEIROS."

ESPAÇO DESTINADO A P.M.C.

UTFPR
UNIVERSIDADE TECNOLÓGICA FEDERAL DO PARANÁ

REPRESENTANTE LEGAL

ARQUIVO
+
DEPROJ/DIRPRO
Departamento de Projetos Civis
Diretoria de Projetos e Obras

OBRA:
PROJETO DE RESTAURO - BLOCOS J-K-N
CÂMPUS CURITIBA/REITORIA - SEDE CENTRO

ELABORAÇÃO:
CLEVERSON SGODA - CAU A69035-0
GICELI PORTELA - CAU A205893
THALITA MASIRONI - CREA PR-117274/D

PRANCHA: 30/57

REVISÕES:
REV 03 17/01/2020
REV 02 10/12/2019
REV 01 19/11/2019

COLABORADORES:
PHAMELA AZEVEDO - TAÍS PILATO
DEPROJ
EMANUEL AQUINO
ARQUIVO

REFERÊNCIA:
LEVANTAMENTO ARQUITETÔNICO
BLOCO N
SEÇÃO 06
PLANTA DE COBERTURA

ESCALA:
INDICADA
MEDIDAS EM CM

ARQUIVO DWG: CTNRES_S06_01

DATA: 05/03/2020

REITORIA - BLOCO H - Av. Sete de Setembro, 3165 - Rebouças - Curitiba - PR / Tel.: (41) 3310 4466/4468 / e-mail.: deproj@utfpr.edu.br

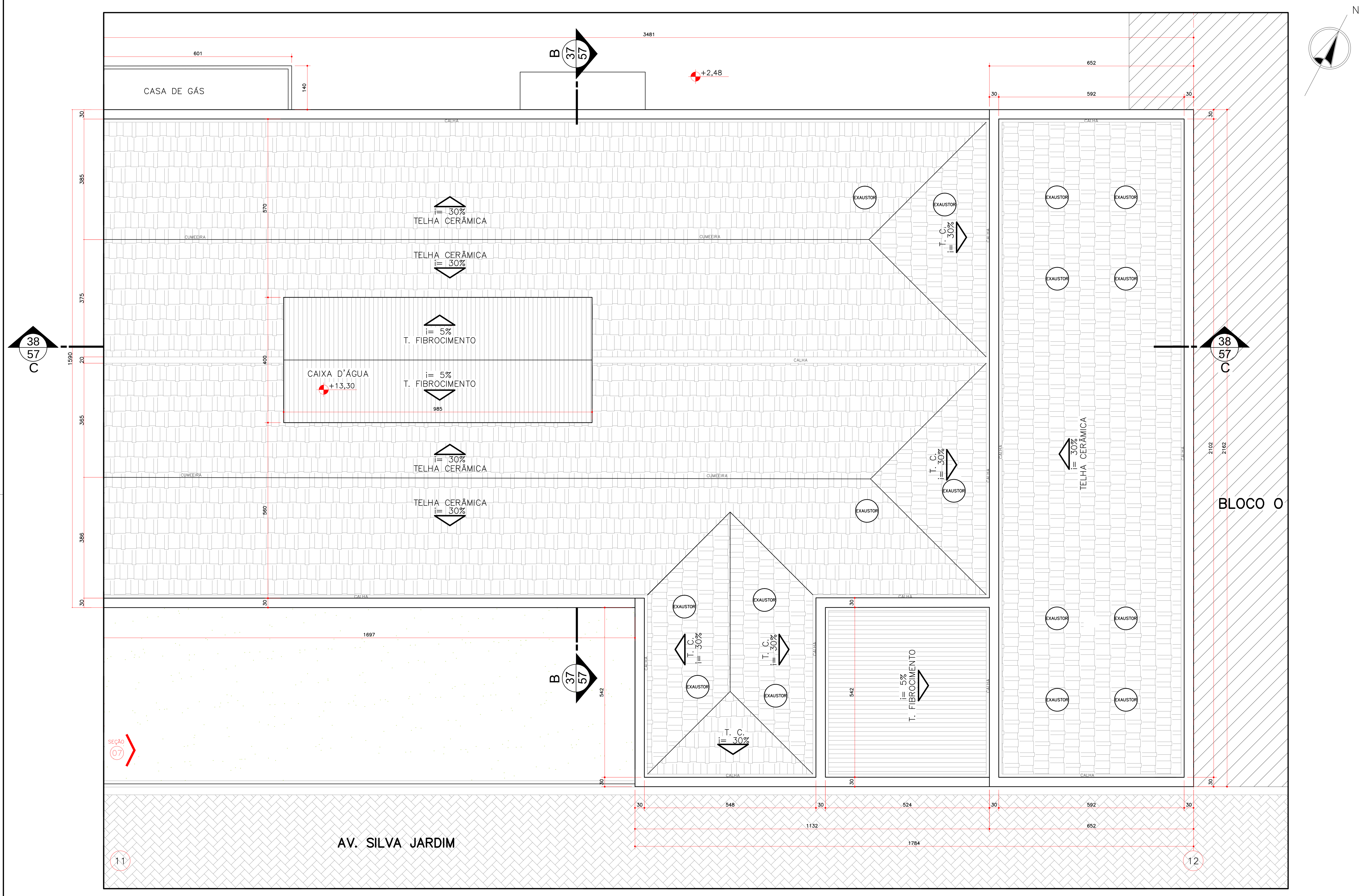

07 **PLANTA COBERTURA - SEÇÃO 07**
ESCALA 1:75

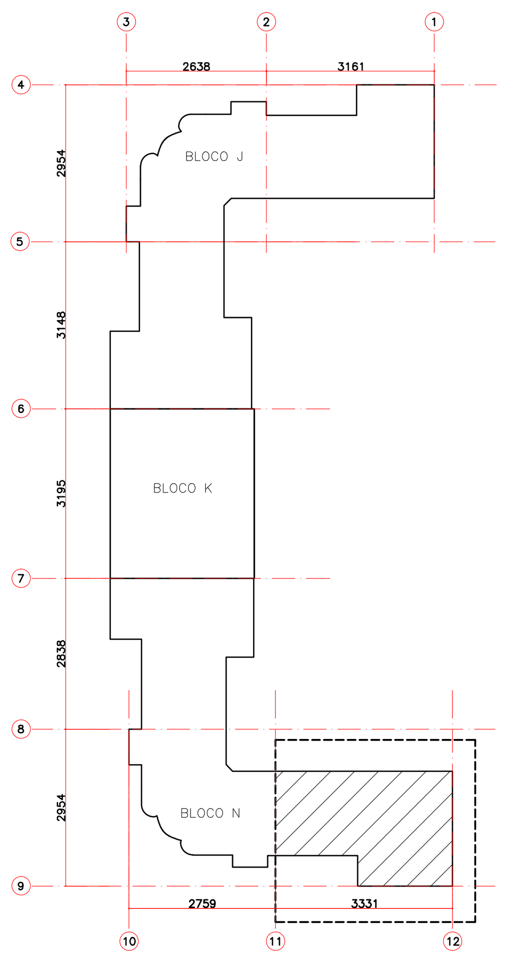

G **PLANTA LOCALIZAÇÃO - SEÇÃO 07**
SEM ESCALA

"O AUTOR DO PROJETO E O RESPONSÁVEL TÉCNICO SÃO RESPONSÁVEIS CIVIL E ADMINISTRATIVAMENTE PELO ATENDIMENTO DAS ESPECIFICAÇÕES CONSTANTES NOS ANEXOS DA PORTARIA N ° 80/2013, DA LEGISLAÇÃO MUNICIPAL E NORMAS BRASILEIRAS VIGENTES , SUJEITANDO – SE ÀS SANÇÕES LEGAIS DECORRENTES DE EVENTUAIS PREJUÍZOS A TERCEIROS."

ESPAÇO DESTINADO A P.M.C.

UNIVERSIDADE TECNOLÓGICA FEDERAL DO PARANÁ

REPRESENTANTE LEGAL

ARQUIVO + DEPROJ/DIRPRO
Departamento de Projetos Civis
Diretoria de Projetos e Obras

OBRA:
PROJETO DE RESTAURO - BLOCOS J-K-N
CÂMPUS CURITIBA/REITORIA - SEDE CENTRO

ELABORAÇÃO:
CLEVERSON SGODA - CAU A69035-0
GICELI PORTELA - CAU A205893
THALITA MASIRONI - CREA PR-117274/D

PRANCHA: 33/57

REVISÕES:
REV 03 17/01/2020
REV 02 10/12/2019
REV 01 19/11/2019

COLABORADORES:
PHAMELA AZEVEDO - TAÍS PILATO
DEPROJ
EMANUEL AQUINO
ARQUIVO

REFERÊNCIA:
LEVANTAMENTO ARQUITETÔNICO
BLOCO N
SEÇÃO 07
PLANTA DE COBERTURA

ESCALA:
INDICADA
MEDIDAS EM CM

ARQUIVO DWG: CTNRES_S07_01

DATA: 05/03/2020

REITORIA - BLOCO H - Av. Sete de Setembro, 3165 - Rebouças - Curitiba - PR / Tel.: (41) 3310 4466/4468 / e-mail.: deproj@utfpr.edu.br

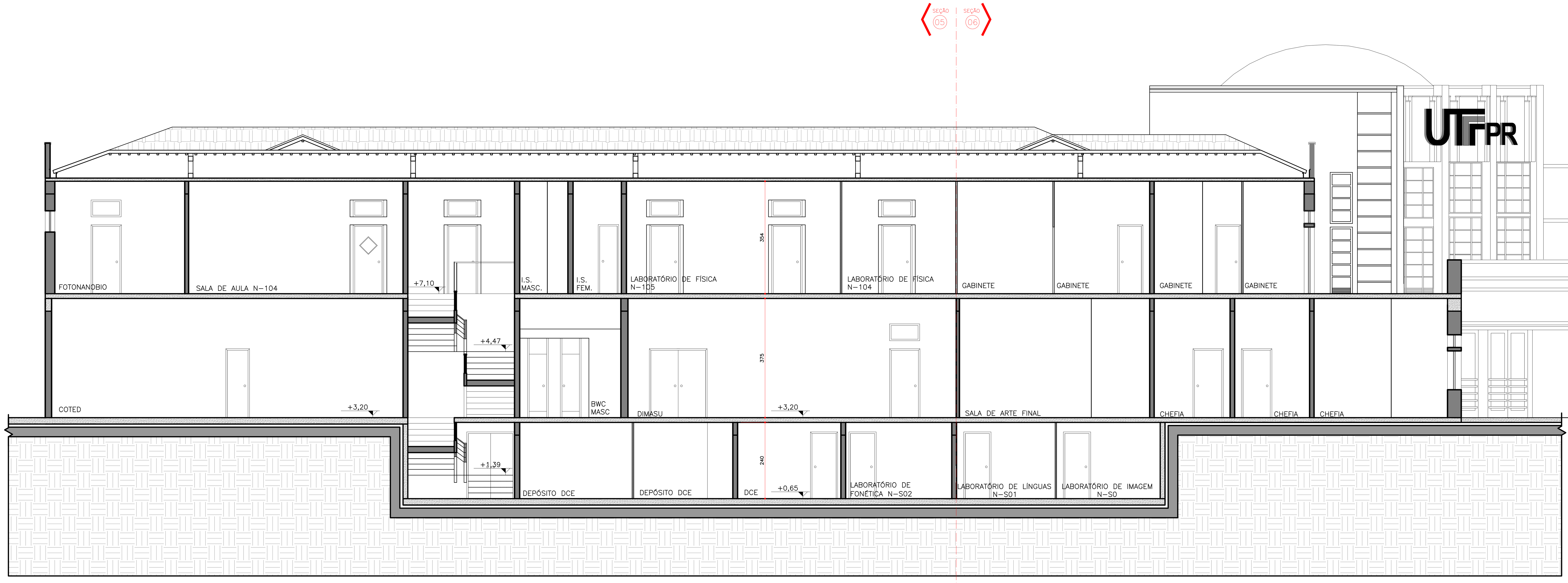

13 **CORTE A-A'**
ESCALA 1:75

LEGENDA:

- CONCRETO
- ALVENARIA
- DIVISÓRIA

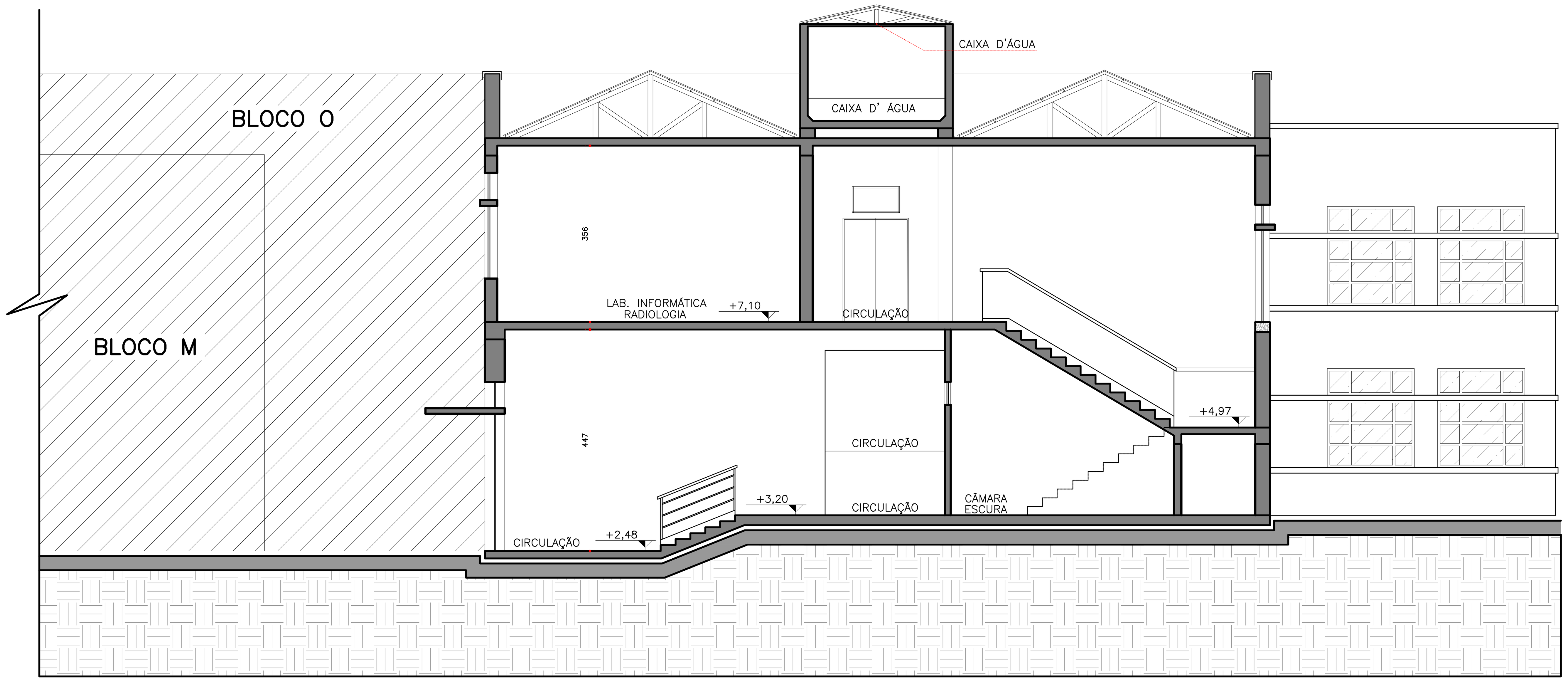

14 **CORTE B-B'**
ESCALA 1:75

"O AUTOR DO PROJETO E O RESPONSÁVEL TÉCNICO SÃO RESPONSÁVEIS CIVIL E ADMINISTRATIVAMENTE PELO ATENDIMENTO DAS ESPECIFICAÇÕES CONSTANTES NOS ANEXOS DA PORTARIA N ° 80/2013, DA LEGISLAÇÃO MUNICIPAL E NORMAS BRASILEIRAS VIGENTES , SUJEITANDO – SE ÀS SANÇÕES LEGAIS DECORRENTES DE EVENTUAIS PREJUÍZOS A TERCEIROS."

ESPAÇO DESTINADO A P.M.C.

UNIVERSIDADE TECNOLÓGICA FEDERAL DO PARANÁ

REPRESENTANTE LEGAL

ARQUIVO
+
DEPROJ/DIRPRO
Departamento de Projetos Civis
Diretoria de Projetos e Obras

OBRA:
PROJETO DE RESTAURO - BLOCOS J-K-N
CÂMPUS CURITIBA/REITORIA - SEDE CENTRO

ELABORAÇÃO:
CLEVERSON SGODA - CAU A69035-0
GICELI PORTELA - CAU A205893
THALITA MASIRONI - CREA PR-117274/D

PRANCHA: 37/57

REVISÕES:
REV 03 17/01/2020
REV 02 10/12/2019
REV 01 19/11/2019

COLABORADORES:
PHAMELA AZEVEDO - TAÍS PILATO
DEPROJ
EMANUEL AQUINO
ARQUIVO

REFERÊNCIA:
LEVANTAMENTO ARQUITETÔNICO
BLOCO N
CORTES A-A' e B-B'

ESCALA:
INDICADA
MEDIDAS EM CM

ARQUIVO DWG: CTNRES_COR_01

DATA: 05/03/2020

REITORIA - BLOCO H - Av. Sete de Setembro, 3165 - Rebouças - Curitiba - PR / Tel.: (41) 3310 4466/4468 / e-mail.: deproj@utfpr.edu.br

15 **CORTE C-C'**
ESCALA 1:75

LEGENDA:

- CONCRETO
- ALVENARIA
- DIVISÓRIA

"O AUTOR DO PROJETO E O RESPONSÁVEL TÉCNICO SÃO RESPONSÁVEIS CIVIL E ADMINISTRATIVAMENTE PELO ATENDIMENTO DAS ESPECIFICAÇÕES CONSTANTES NOS ANEXOS DA PORTARIA N ° 80/2013, DA LEGISLAÇÃO MUNICIPAL E NORMAS BRASILEIRAS VIGENTES , SUJEITANDO – SE ÀS SANÇÕES LEGAIS DECORRENTES DE EVENTUAIS PREJUÍZOS A TERCEIROS."

ESPAÇO DESTINADO A P.M.C.

UNIVERSIDADE TECNOLÓGICA FEDERAL DO PARANÁ

REPRESENTANTE LEGAL

ARQUIVO + DEPROJ/DIRPRO
Departamento de Projetos Civis
Diretoria de Projetos e Obras

OBRA:
PROJETO DE RESTAURO - BLOCOS J-K-N
CÂMPUS CURITIBA/REITORIA - SEDE CENTRO

ELABORAÇÃO:
CLEVERSON SGODA - CAU A69035-0
GICELI PORTELA - CAU A205893
THALITA MASIRONI - CREA PR-117274/D

PRANCHA: 38/57

REVISÕES:
REV 03 17/01/2020
REV 02 10/12/2019
REV 01 19/11/2019

COLABORADORES: PHAMELA AZEVEDO - TAÍS PILATO, DEPROJ; EMANUEL AQUINO, ARQUIVO

REFERÊNCIA: LEVANTAMENTO ARQUITETÔNICO BLOCO N CORTE C-C'

ESCALA: INDICADA MEDIDAS EM CM

ARQUIVO DWG: CTNRES_COR_02

DATA: 05/03/2020

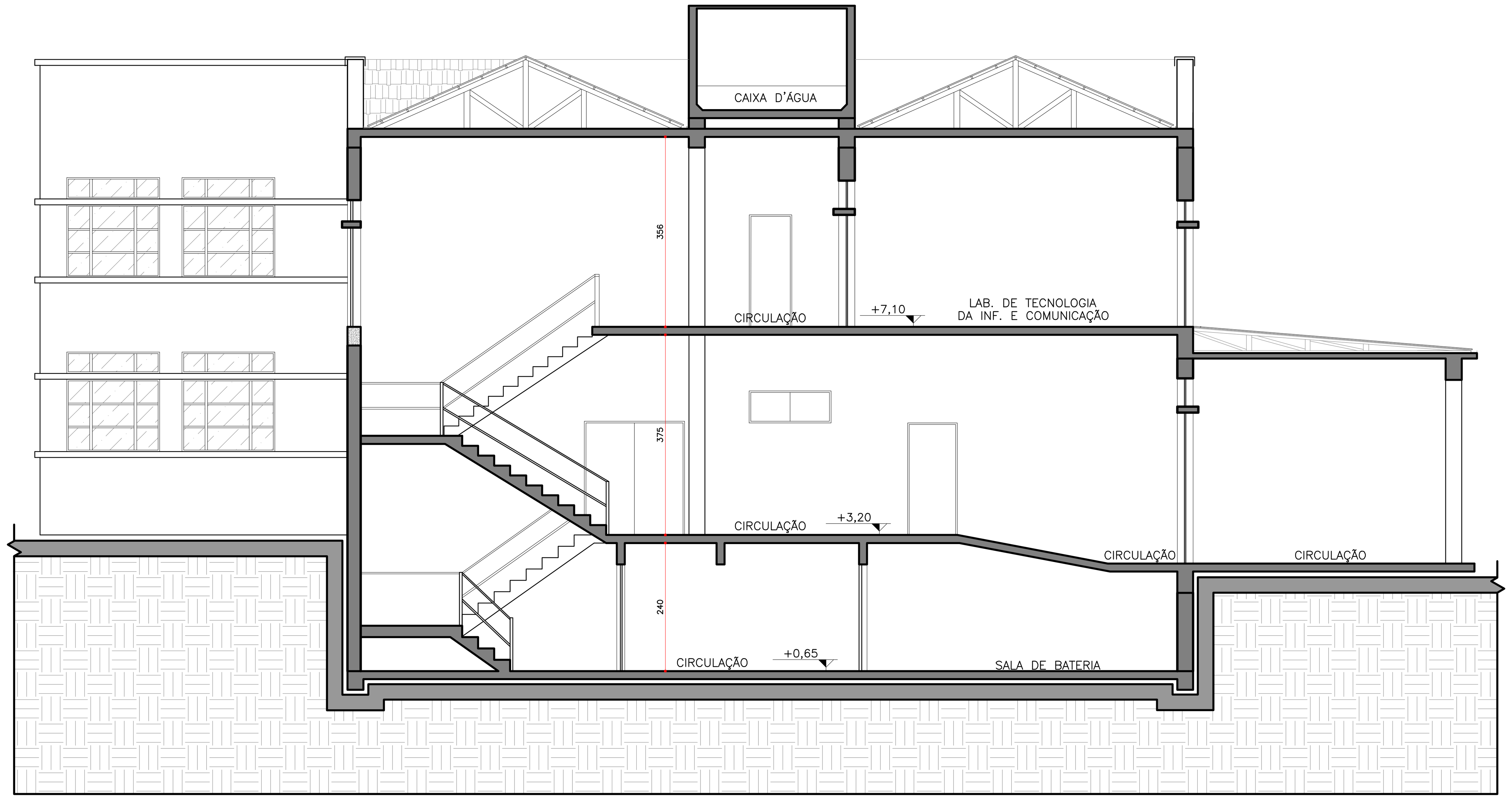

16 **CORTE D-D'**
ESCALA 1:75

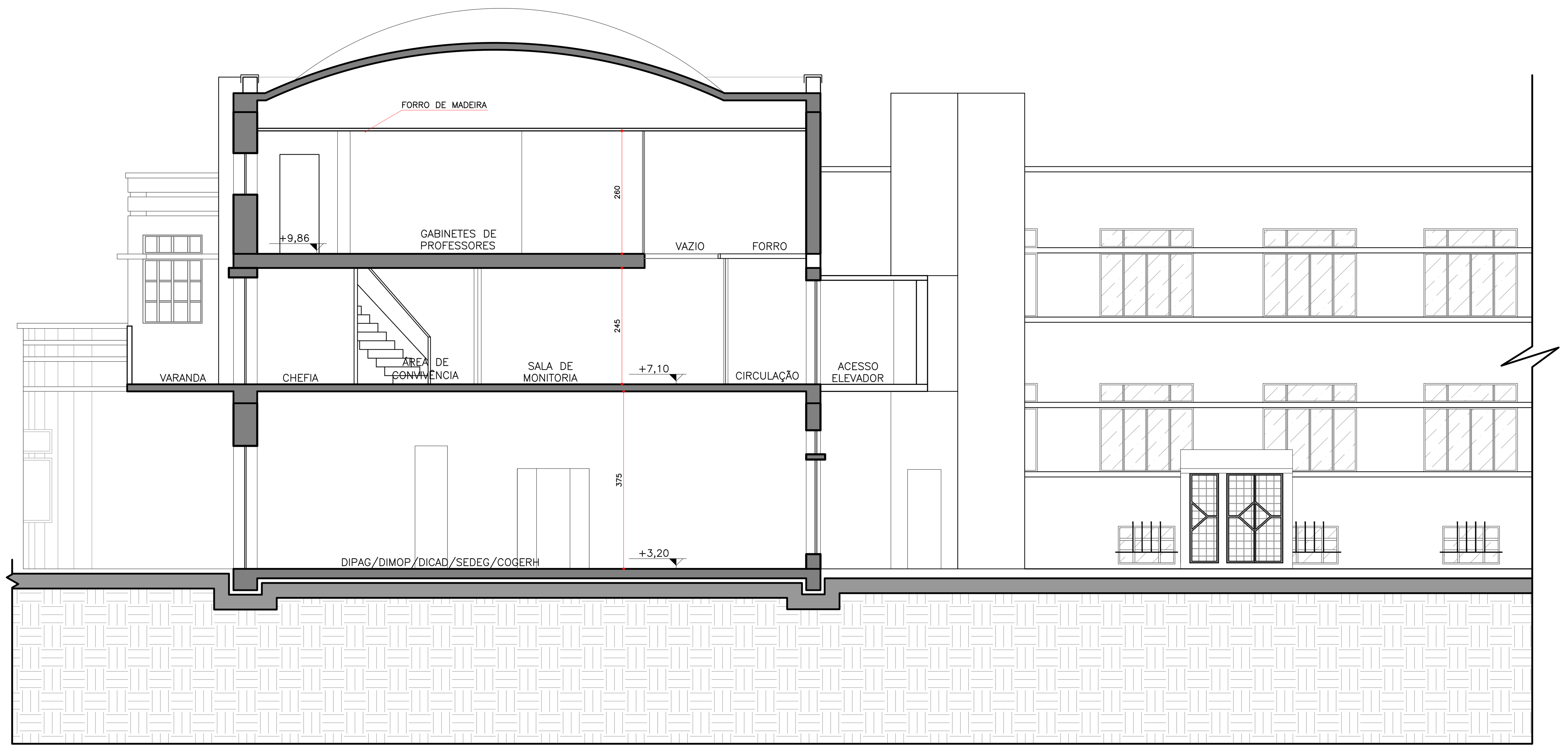

17 **CORTE E-E'**
ESCALA 1:75

LEGENDA:

- CONCRETO
- ALVENARIA
- DIVISÓRIA

"O AUTOR DO PROJETO E O RESPONSÁVEL TÉCNICO SÃO RESPONSÁVEIS CIVIL E ADMINISTRATIVAMENTE PELO ATENDIMENTO DAS ESPECIFICAÇÕES CONSTANTES NOS ANEXOS DA PORTARIA N ° 80/2013, DA LEGISLAÇÃO MUNICIPAL E NORMAS BRASILEIRAS VIGENTES , SUJEITANDO – SE ÀS SANÇÕES LEGAIS DECORRENTES DE EVENTUAIS PREJUÍZOS A TERCEIROS."

ESPAÇO DESTINADO A P.M.C.

UNIVERSIDADE TECNOLÓGICA FEDERAL DO PARANÁ

REPRESENTANTE LEGAL

ARQUIVO + DEPROJ/DIRPRO
Departamento de Projetos Civis
Diretoria de Projetos e Obras

OBRA:
PROJETO DE RESTAURO - BLOCOS J-K-N
CÂMPUS CURITIBA/REITORIA - SEDE CENTRO

ELABORAÇÃO:
CLEVERSON SGODA - CAU A69035-0
GICELI PORTELA - CAU A205893
THALITA MASIRONI - CREA PR-117274/D

PRANCHA: 39/57

REVISÕES:	
REV 03	17/01/2020
REV 02	10/12/2019
REV 01	19/11/2019

COLABORADORES:
PHAMELA AZEVEDO - TAÍS PILATO
DEPROJ
EMANUEL AQUINO
ARQUIVO

REFERÊNCIA:
LEVANTAMENTO ARQUITETÔNICO
BLOCO N
CORTE D-D' e E-E'

ESCALA:
INDICADA
MEDIDAS EM CM

ARQUIVO DWG: CTNRES_COR_03

DATA: 05/03/2020

REITORIA - BLOCO H - Av. Sete de Setembro, 3165 - Rebouças - Curitiba - PR / Tel.: (41) 3310 4466/4468 / e-mail.: deproj@utfpr.edu.br

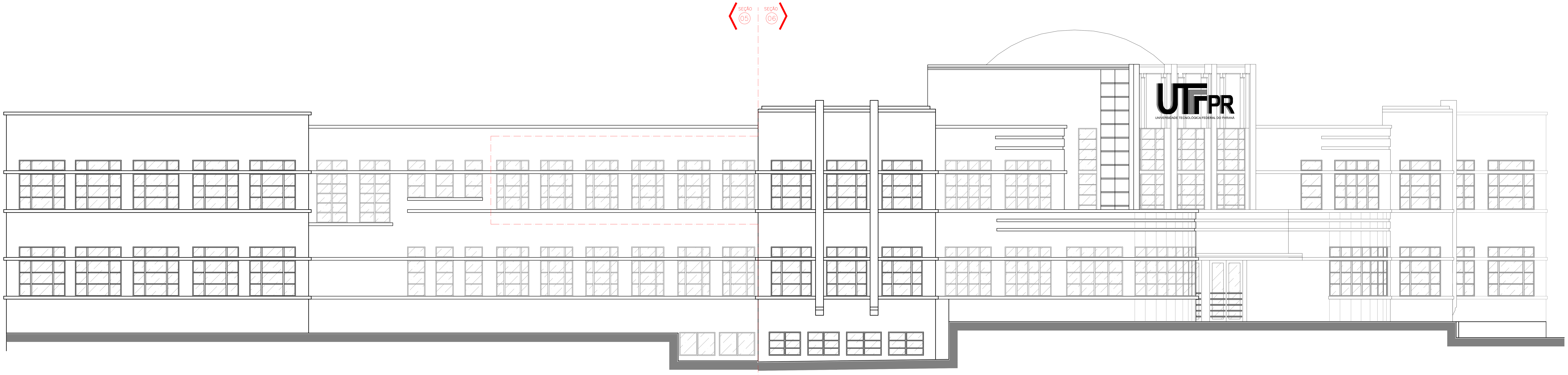

18 **ELEVAÇÃO 01**
ESCALA 1:75

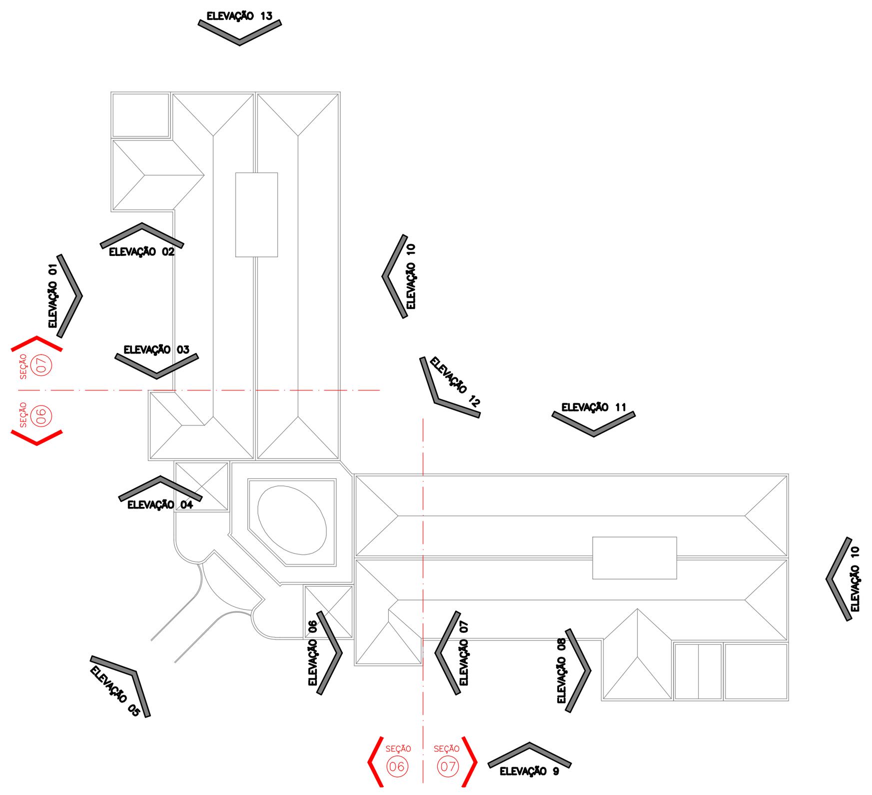

EL **LOCALIZAÇÃO ELEVAÇÕES**
SEM ESCALA

"O AUTOR DO PROJETO E O RESPONSÁVEL TÉCNICO SÃO RESPONSÁVEIS CIVIL E ADMINISTRATIVAMENTE PELO ATENDIMENTO DAS ESPECIFICAÇÕES CONSTANTES NOS ANEXOS DA PORTARIA N ° 80/2013, DA LEGISLAÇÃO MUNICIPAL E NORMAS BRASILEIRAS VIGENTES , SUJEITANDO – SE ÀS SANÇÕES LEGAIS DECORRENTES DE EVENTUAIS PREJUÍZOS A TERCEIROS."

ESPAÇO DESTINADO A P.M.C.

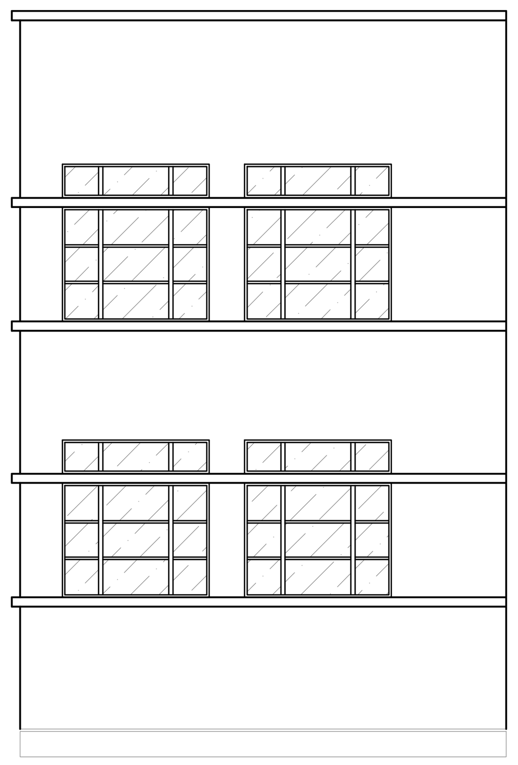

19 **ELEVAÇÃO 02**
ESCALA 1:75

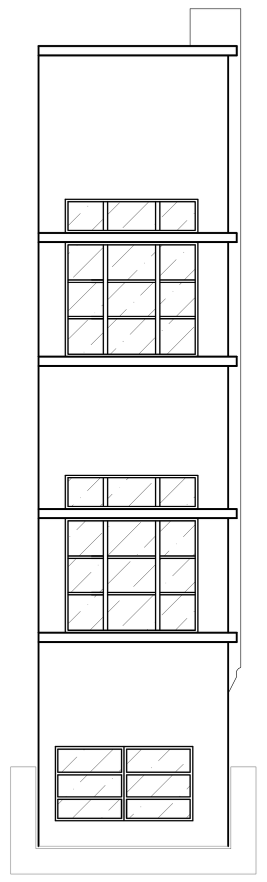

20 **ELEVAÇÃO 03**
ESCALA 1:75

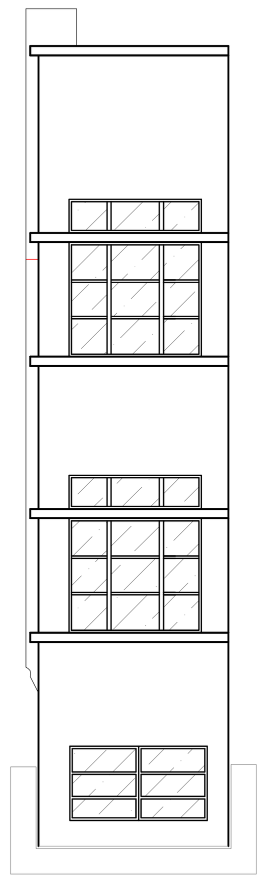

21 **ELEVAÇÃO 04**
ESCALA 1:75

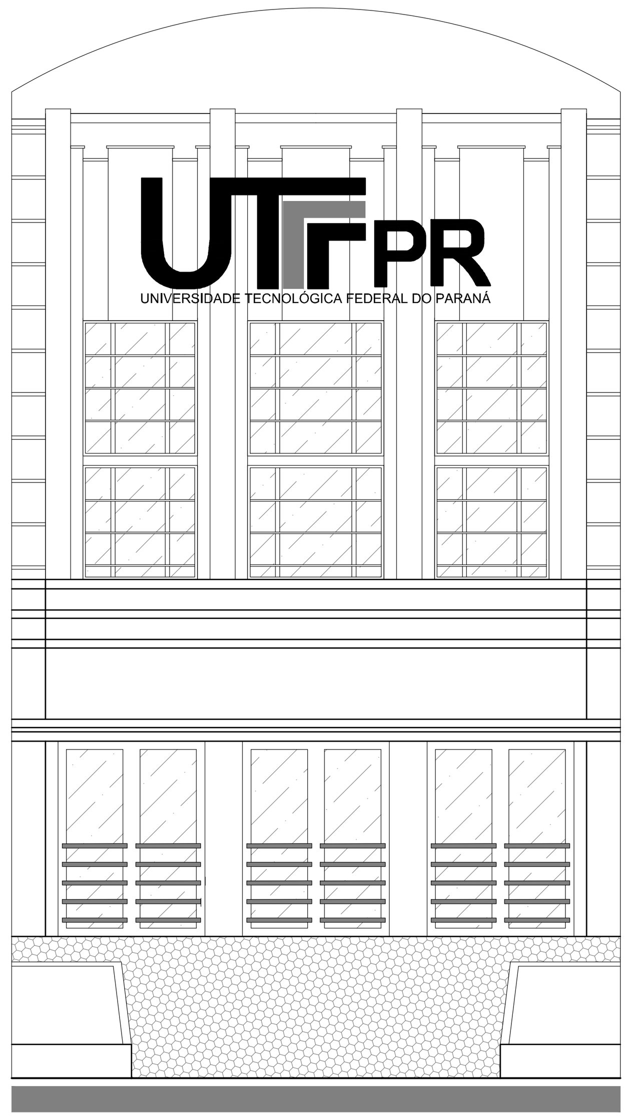

22 **ELEVAÇÃO 05**
ESCALA 1:75

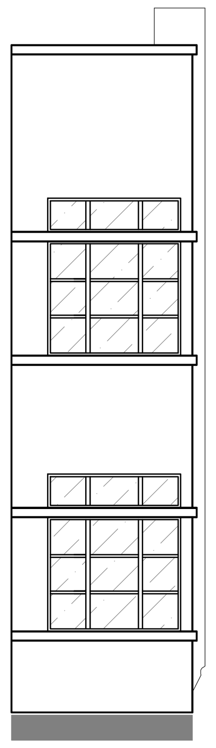

23 **ELEVAÇÃO 06**
ESCALA 1:75

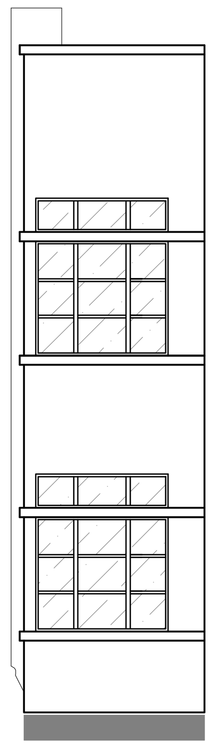

24 **ELEVAÇÃO 07**
ESCALA 1:75

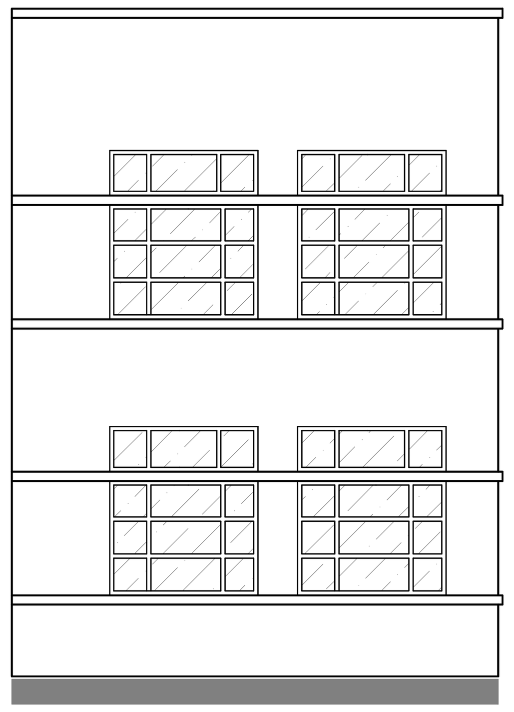

25 **ELEVAÇÃO 08**
ESCALA 1:75

UTFPR
UNIVERSIDADE TECNOLÓGICA FEDERAL DO PARANÁ

REPRESENTANTE LEGAL

ARQUIVO
+
DEPROJ/DIRPRO
Departamento de Projetos Civis
Diretoria de Projetos e Obras

OBRA:
PROJETO DE RESTAURO - BLOCOS J-K-N
CÂMPUS CURITIBA/REITORIA - SEDE CENTRO

ELABORAÇÃO:	PRANCHA:	REVISÕES:
CLEVERSON SGODA - CAU A69035-0 GICELI PORTELA - CAU A205893 THALITA MASIRONI - CREA PR-117274/D	40/57	REV 03 17/01/2020 REV 02 10/12/2019 REV 01 19/11/2019

COLABORADORES:	REFERÊNCIA:	ESCALA:	ARQUIVO DWG:	DATA:
PHAMELA AZEVEDO - TAÍS PILATO DEPROJ EMANUEL AQUINO ARQUIVO	LEVANTAMENTO ARQUITETÔNICO BLOCO N ELEVAÇÕES DE 01 a 08	INDICADA MEDIDAS EM CM	CTNRES_ELE_01	05/03/2020

REITORIA - BLOCO H - Av. Sete de Setembro, 3165 - Rebouças - Curitiba - PR / Tel.: (41) 3310 4466/4468 / e-mail.: deproj@utfpr.edu.br

26 **ELEVAÇÃO 09**
ESCALA 1:75

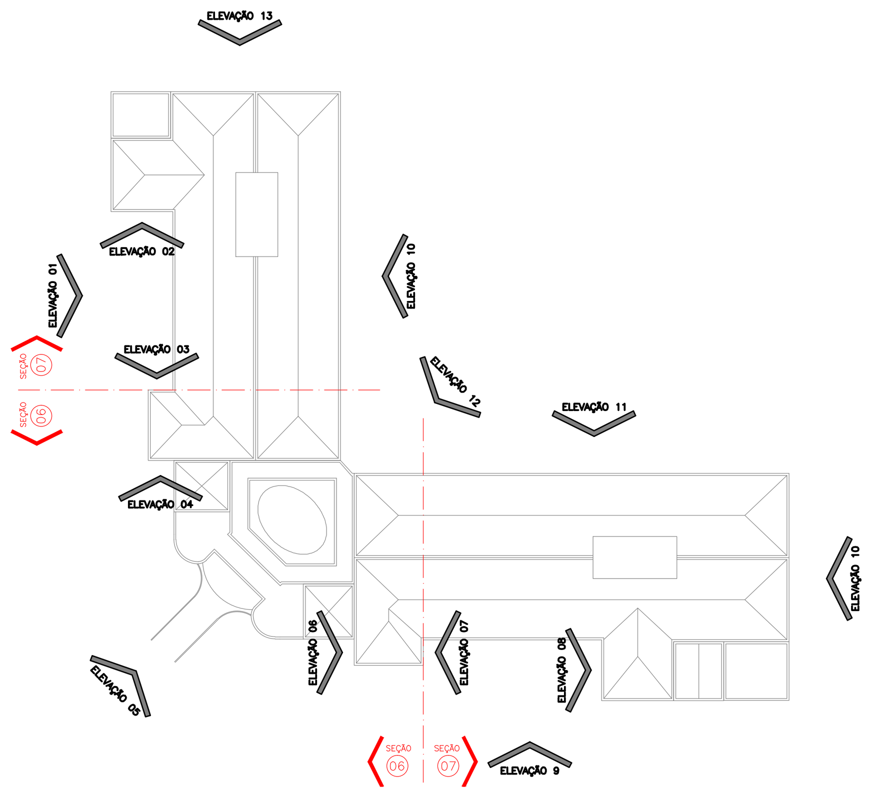

EL **LOCALIZAÇÃO ELEVAÇÕES**
SEM ESCALA

"O AUTOR DO PROJETO E O RESPONSÁVEL TÉCNICO SÃO RESPONSÁVEIS CIVIL E ADMINISTRATIVAMENTE PELO ATENDIMENTO DAS ESPECIFICAÇÕES CONSTANTES NOS ANEXOS DA PORTARIA N ° 80/2013, DA LEGISLAÇÃO MUNICIPAL E NORMAS BRASILEIRAS VIGENTES , SUJEITANDO – SE ÀS SANÇÕES LEGAIS DECORRENTES DE EVENTUAIS PREJUÍZOS A TERCEIROS."

ESPAÇO DESTINADO A P.M.C.

UTFPR
UNIVERSIDADE TECNOLÓGICA FEDERAL DO PARANÁ

REPRESENTANTE LEGAL

ARQUIVO
+
DEPROJ/DIRPRO
Departamento de Projetos Civis
Diretoria de Projetos e Obras

OBRA:
PROJETO DE RESTAURO - BLOCOS J-K-N
CÂMPUS CURITIBA/REITORIA - SEDE CENTRO

ELABORAÇÃO:
CLEVERSON SGODA - CAU A69035-0
GICELI PORTELA - CAU A205893
THALITA MASIRONI - CREA PR-117274/D

PRANCHA: 41/57

REVISÕES:
REV 03 17/01/2020
REV 02 10/12/2019
REV 01 19/11/2019

COLABORADORES:
PHAMELA AZEVEDO - TAÍS PILATO
DEPROJ
EMANUEL AQUINO
ARQUIVO

REFERÊNCIA:
LEVANTAMENTO ARQUITETÔNICO
BLOCO N
ELEVAÇÃO 09

ESCALA:
INDICADA
MEDIDAS EM CM

ARQUIVO DWG: CTNRES_ELE_02

DATA: 05/03/2020

REITORIA - BLOCO H - Av. Sete de Setembro, 3165 - Rebouças - Curitiba - PR / Tel.: (41) 3310 4466/4468 / e-mail.: deproj@utfpr.edu.br

27 ELEVAÇÃO 10
ESCALA 1:75

28 ELEVAÇÃO 11
ESCALA 1:75

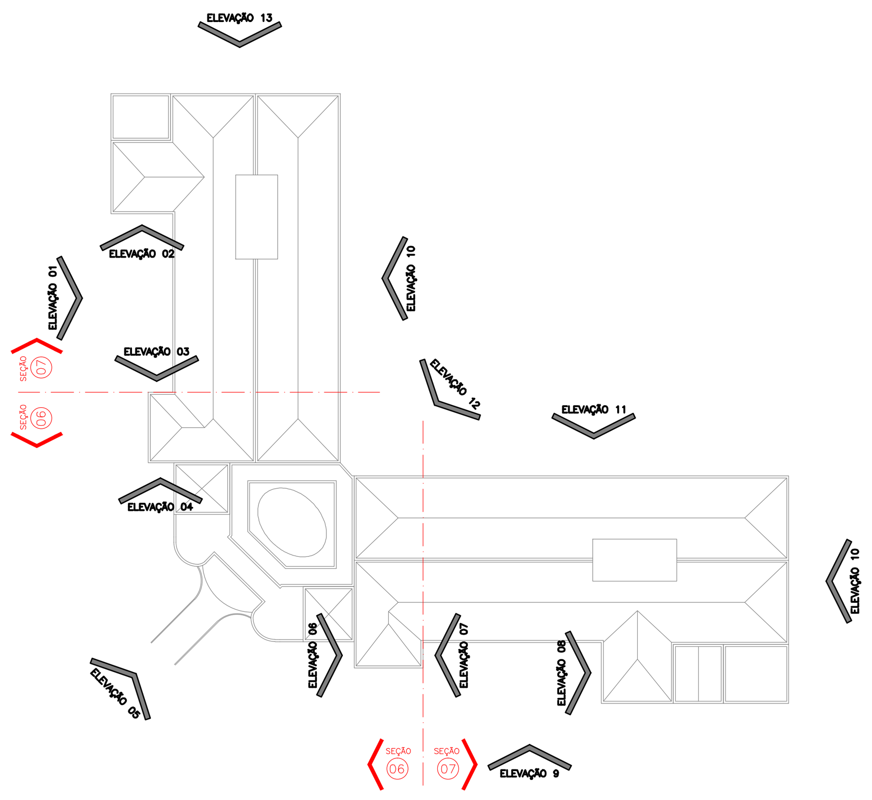

EL LOCALIZAÇÃO ELEVAÇÕES
SEM ESCALA

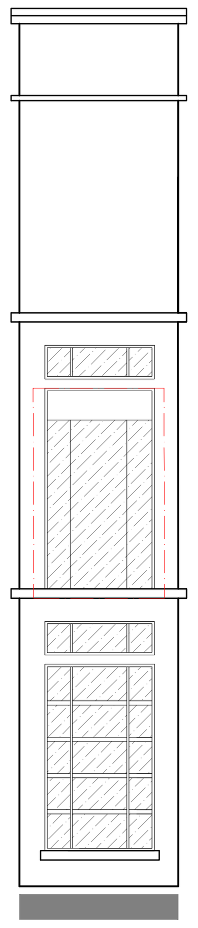

29 ELEVAÇÃO 12
ESCALA 1:75

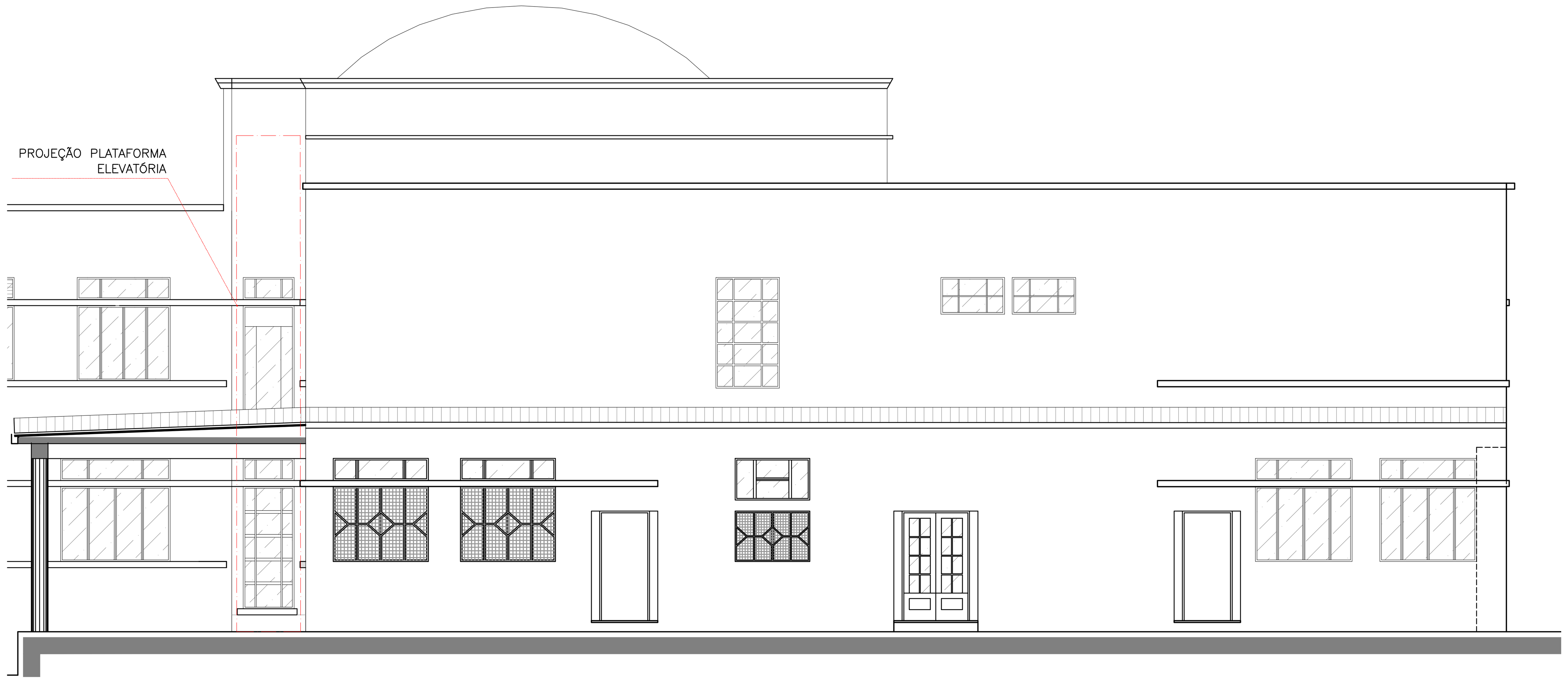

29 ELEVAÇÃO 13
ESCALA 1:75

LEGENDA:

A.C: AR CONDICIONADO
A.C.E: AR CONDICIONADO EXAUSTOR

"O AUTOR DO PROJETO E O RESPONSÁVEL TÉCNICO SÃO RESPONSÁVEIS CIVIL E ADMINISTRATIVAMENTE PELO ATENDIMENTO DAS ESPECIFICAÇÕES CONSTANTES NOS ANEXOS DA PORTARIA N ° 80/2013, DA LEGISLAÇÃO MUNICIPAL E NORMAS BRASILEIRAS VIGENTES , SUJEITANDO – SE ÀS SANÇÕES LEGAIS DECORRENTES DE EVENTUAIS PREJUÍZOS A TERCEIROS."

ESPAÇO DESTINADO A P.M.C.

UNIVERSIDADE TECNOLÓGICA FEDERAL DO PARANÁ

REPRESENTANTE LEGAL

ARQUIVO + DEPROJ/DIRPRO
Departamento de Projetos Civis
Diretoria de Projetos e Obras

OBRA:
PROJETO DE RESTAURO - BLOCOS J-K-N
CÂMPUS CURITIBA/REITORIA - SEDE CENTRO

ELABORAÇÃO:	PRANCHA:	REVISÕES:
CLEVERSON SGODA - CAU A69035-0 GICELI PORTELA - CAU A205893 THALITA MASIRONI - CREA PR-117274/D	42/57	REV 03 17/01/2020 REV 02 10/12/2019 REV 01 19/11/2019

COLABORADORES:	REFERÊNCIA:	ESCALA:	ARQUIVO DWG:	DATA:
PHAMELA AZEVEDO - TAÍS PILATO DEPROJ EMANUEL AQUINO ARQUIVO	LEVANTAMENTO ARQUITETÔNICO BLOCO N ELEVAÇÕES DE 10 a 13	INDICADA MEDIDAS EM CM	CTNRES_ELE_03	05/03/2020

REITORIA - BLOCO H - Av. Sete de Setembro, 3165 - Rebouças - Curitiba - PR / Tel.: (41) 3310 4466/4468 / e-mail.: deproj@utfpr.edu.br